

山田 太郎 様

**山田家 今後の  
生活設計シミュレーション**

〒121-0823  
東京都足立区伊興1-5-1-102  
FP EYE 澤田朗FP事務所  
mail : info@sawada-fp.com  
TEL : 03-3860-0175  
FAX : 03-3899-0310

# ライフプランシミュレーションソフト

## 入力項目・試算の前提

- ・各項目の  欄に入力した情報がCF表に反映されます。
- ・年齢・金額等の数値は各年度末（4月1日）現在とします。
- ・「家族基本情報」の生年月日は、西暦または和暦で入力が可能です（例：1971/8/17、S46.8.17）。
- ・収入は額面から税金、社会保険料等控除される金額を引いた手取額（可処分所得）となります。
- ・「生活費」に入力した金額は64歳まで、「退職後の生活費」に入力した金額は65歳以降、CF表に反映されます。
- ・「教育資金」「住宅ローン」は、別シートに情報を入力をします。「住宅ローン」は元利均等返済での計算となります。
- ・資産運用率、各上昇率の入力は任意です。空欄の場合は0%となります。マイナスの数値の入力も可能です。
- ・公的年金の受取額は百円未満を四捨五入しています。
- ・老齢年金の受取開始年齢は65歳としています。CF表に反映する金額は、概算額から基礎的控除額を控除後、源泉徴収税額を差し引いた金額となります。受取額には加給年金・経過的加算は反映していません。
- ・老齢年金の受取見込額は、これまでの加入実績と今後の加入見込を入力するか、概算額を直接入力するか、どちらか一方にCF表に反映できます。両方に入力がある場合には、直接入力した金額がCF表に反映されます。
- ・遺族年金の入力欄のうち赤字で入力されている金額は、平成27年度の受取額となります。
- ・遺族基礎年金は、子のある遺族に給付される金額を計算します。
- ・遺族厚生（遺族共済）年金の計算は、これまでの年金加入実績に基づき計算をします。
- ・会社員または公務員の世帯主が一人の時は、配偶者は65歳以降も遺族厚生／共済年金を受け取るとして計算をします。

## 家族基本情報

- ・世帯主
- ・配偶者
- ・第1子
- ・第2子
- ・第3子
- ・第4子
- ・第5子
- ・その他家族
- ・その他家族
- ・その他家族

お名前	生年月日	年齢
太郎	昭和46年8月17日	44 歳
花子	昭和49年11月11日	41 歳
一郎	平成13年5月5日	14 歳
二郎	平成19年7月7日	8 歳
		歳
		歳
		歳
		歳
		歳

## 【資産状況】

・金融資産残高

万円

・資産運用率

%

## 収入

### 【年収（手取り：税金・社会保険料等控除後の金額）】

・世帯主年収（世帯主年齢）	34 歳から	59 歳まで	600 万円/年	年収上昇率	0.1 %
・配偶者年収（配偶者年齢）	41 歳から	64 歳まで	75 万円/年	年収上昇率	%

### 【継続的収入・一時的収入】

#### ・継続的収入（世帯主年齢）

再就職	60 歳から	64 歳まで	1 年ごとに	240 万円/年
個人年金	60 歳から	69 歳まで	1 年ごとに	40 万円/年
	歳から	歳まで	年ごとに	万円/年
	歳から	歳まで	年ごとに	万円/年
	歳から	歳まで	年ごとに	万円/年

#### ・一時的収入（世帯主年齢）

退職金	60 歳時	2,000 万円
	歳時	万円
	歳時	万円
	歳時	万円
	歳時	万円

## 支出

・生活費 (下記の住宅費・教育資金・生命保険料等を除く)	240 万円/年	・退職後生活費	240 万円/年
---------------------------------	----------	---------	----------

※世帯主年齢

・住宅費（家賃）	歳から	歳まで	万円/年
・住宅購入	歳時		万円（自己資金+諸費用）
・住宅関連費	44 歳から	99 歳まで	30 万円/年
・その他ローン	歳から	歳まで	万円/年
・生命損害保険料	44 歳から	65 歳まで	54 万円/年

### 【教育資金】

「2.教育資金」シートで進路を選択してください。

### 【住宅ローン】

「3.ローン1」～「11.ローングラフ」シートに入力してください。

【継続的支出・一時的支出】

・継続的支出（世帯主年齢）

自動車関係費	44	歳から	70	歳まで	1	年ごとに	20	万円/年
旅行・帰省	44	歳から	80	歳まで	1	年ごとに	25	万円/年
緊急資金・使途不明金	44	歳から	64	歳まで	1	年ごとに	36	万円/年
		歳から		歳まで		年ごとに		万円/年
		歳から		歳まで		年ごとに		万円/年
		歳から		歳まで		年ごとに		万円/年
		歳から		歳まで		年ごとに		万円/年
		歳から		歳まで		年ごとに		万円/年
		歳から		歳まで		年ごとに		万円/年
		歳から		歳まで		年ごとに		万円/年

・一時的支出（世帯主年齢）

		歳時		万円
		歳時		万円
		歳時		万円
		歳時		万円
		歳時		万円
		歳時		万円
		歳時		万円
		歳時		万円
		歳時		万円
		歳時		万円

【上昇率】

・物価上昇率	0.5	%	・家賃上昇率		%
・生活費上昇率		%	・教育費上昇率	0.5	%

公的年金（老齢年金）額の試算には次の方法があります。

- 1.日本年金機構のサービスを利用する
- 2.概算を計算する（「ねんきん定期便」などを活用する）

### 1.日本年金機構のサービスを利用する場合

下記の日本年金機構HP内「ねんきんネット」を利用して試算することができます。

[http://www.nenkin.go.jp/n/www/n\\_net/index.jsp](http://www.nenkin.go.jp/n/www/n_net/index.jsp)

### 2.概算を計算する場合

- ・老齢基礎年金（平成27年度）：780,100円／年（40年払って約80万円／年）  
→1年払うと約2万円 → **2万円×加入年数（25年以上）**
- ・老齢厚生年金（会社員の方）※老齢基礎年金の額にプラス 目安として、  
**5,500円×加入年数×働いている期間の平均年収の百万円の位（例：550万円の場合→5.5）**
- ・退職共済年金（公務員の方）※老齢基礎年金の額にプラス 目安として、  
**老齢厚生年金で計算して出た額の1.1倍**

※ねんきん定期便を利用する場合は、記載してある金額等をもとに、  
年金見込額を下の計算シートで計算し入力してください。

【老齢年金受取見込額：世帯主】

・国民年金

1. これまでの加入実績

定額保険料納付済月数  月

付加保険料納付済月数  月

2. 今後の加入見込

定額保険料納付見込月数  月

付加保険料納付見込月数  月

老齢基礎年金見込額  円

または受取額概算を直接入力（上限：780,100円）  円

・厚生年金（退職共済年金の厚生年金相当部分）

1. これまでの加入実績

平成15年3月までの平均標準報酬月額（月給）  円

平成15年3月までの加入月数  月

平成15年4月から今までの平均標準報酬月額（月給 + 賞与/12）  円

平成15年4月から今までの加入月数  月

2. 今後の加入見込

退職までの平均標準報酬月額（月給 + 賞与/12）  円

退職までの加入月数  月

老齢厚生年金見込額  円

または受取額概算を直接入力  円

・退職共済年金（職域年金相当部分）

1. これまでの加入実績

平成15年3月までの平均標準報酬月額（月給）  円

平成15年3月までの加入月数  月

平成15年4月から今までの平均標準報酬月額（月給 + 賞与/12）  円

平成15年4月から今までの加入月数  月

2. 今後の加入見込

退職までの平均標準報酬月額（月給 + 賞与/12）  円

退職までの加入月数  月

退職共済年金（職域年金相当部分）見込額  円

または受取額概算を直接入力  円

【老齢年金受取見込額：配偶者】

・国民年金

1. これまでの加入実績

定額保険料納付済月数  月

付加保険料納付済月数  月

2. 今後の加入見込

定額保険料納付見込月数  月

付加保険料納付見込月数  月

老齢基礎年金見込額  円

または受取額概算を直接入力（上限：780,100円）  円

・厚生年金（退職共済年金の厚生年金相当部分）

1. これまでの加入実績

平成15年3月までの平均標準報酬月額（月給）  円

平成15年3月までの加入月数  月

平成15年4月から今までの平均標準報酬月額（月給 + 賞与/12）  円

平成15年4月から今までの加入月数  月

2. 今後の加入見込

退職までの平均標準報酬月額（月給 + 賞与/12）  円

退職までの加入月数  月

老齢厚生年金見込額  円

または受取額概算を直接入力  円

・退職共済年金（職域年金相当部分）

1. これまでの加入実績

平成15年3月までの平均標準報酬月額（月給）  円

平成15年3月までの加入月数  月

平成15年4月から今までの平均標準報酬月額（月給 + 賞与/12）  円

平成15年4月から今までの加入月数  月

2. 今後の加入見込

退職までの平均標準報酬月額（月給 + 賞与/12）  円

退職までの加入月数  月

退職共済年金（職域年金相当部分）見込額  円

または受取額概算を直接入力  円

## 世帯主万一の時の収入・支出

・配偶者年収（配偶者年齢）  歳から  歳まで  万円/年 年収上昇率  %

・継続的収入（配偶者年齢）

<input type="text"/>	<input type="text"/>	<input type="text"/>	<input type="text"/>	<input type="text"/>
<input type="text"/>	<input type="text"/>	<input type="text"/>	<input type="text"/>	<input type="text"/>

・一時的収入（配偶者年齢）

<input type="text"/>	<input type="text"/>	<input type="text"/>
<input type="text"/>	<input type="text"/>	<input type="text"/>

・生活費

万円/年

・退職後生活費

万円/年

（下記の住宅費・教育資金・生命保険料等を除く）

※配偶者年齢

・住宅費（家賃）

歳から  歳まで  万円/年

・住宅関連費

歳から  歳まで  万円/年

・生命損害保険料

歳から  歳まで  万円/年

### 【教育資金】

「2.教育資金」シートで進路を選択してください。

・継続的支出（配偶者年齢）

<input type="text" value="帰省・旅行"/>	<input type="text" value="41"/> 歳から	<input type="text" value="80"/> 歳まで	<input type="text" value="1"/> 年ごとに	<input type="text" value="10"/> 万円/年
<input type="text" value="緊急資金・使途不明金"/>	<input type="text" value="41"/> 歳から	<input type="text" value="80"/> 歳まで	<input type="text" value="1"/> 年ごとに	<input type="text" value="24"/> 万円/年

・一時的支出（配偶者年齢）

<input type="text"/>	<input type="text"/>	<input type="text"/>
<input type="text"/>	<input type="text"/>	<input type="text"/>



【現時点で世帯主死亡時の、遺族年金受取見込額】

・遺族基礎年金【子のある配偶者に支給される場合】

	年額	円	×	年数	年	=		円
子が1人の期間	1,004,600			6			6,027,600	
子が2人の期間	1,229,100			5			6,145,500	
子が3人の期間	1,303,900							
子が4人の期間	1,378,700							
子が5人の期間	1,453,500							

・遺族厚生年金（遺族共済年金の厚生年金相当部分）【妻に支給される場合】

世帯主のこれまでの厚生年金加入実績

平成15年3月までの平均標準報酬月額（月給）	280,000	円
平成15年3月までの加入月数	108	月
平成15年4月から今までの平均標準報酬月額（月給+賞与/12）	420,000	円
平成15年4月から今までの加入月数	144	月
遺族厚生年金額	488,400	円
中高齢寡婦加算額	585,100	円

・遺族共済年金（職域年金相当部分）【妻に支給される場合】

世帯主のこれまでの厚生年金加入実績

平成15年3月までの平均標準報酬月額（月給）		円
平成15年3月までの加入月数		月
平成15年4月から今までの平均標準報酬月額（月給+賞与/12）		円
平成15年4月から今までの加入月数		月
遺族共済年金額（職域年金相当部分）		円

【今後の遺族厚生年金受取見込額計算のための基準金額】 ※厚生年金・共済年金加入者のみ

世帯主の、働き始めてから定年までの平均年収（概算金額）

500万円/年

## 教育資金

名前	幼稚園	小学校	中学校	高校	大学
一郎	私立	公立	公立	私立	私立理系
二郎	私立	公立	公立	私立	私立理系

### 【 子どもの教育資金（単位：円） 】

	幼稚園		小学校		中学校		高等学校	
	公立	私立	公立	私立	公立	私立	公立	私立
年額	230,100	487,427	305,807	1,422,357	450,340	1,295,156	386,439	966,816
総額	690,300	1,462,281	1,834,842	8,534,142	1,351,020	3,885,468	1,159,317	2,900,448

	大学					
	国立	公立	私立文系	私立理系	私立医歯系	私立その他
初年度	939,300	957,384	1,223,962	1,631,902	6,521,008	1,613,329
2年目以降	657,300	642,957	977,213	1,366,307	5,484,617	1,342,011
4年間合計	2,911,200	2,886,255	4,155,601	5,730,823	33,944,093	5,639,362
4年間平均	727,800	721,564	1,038,900	1,432,706	8,486,023	1,409,841

※上記金額は下記の統計・調査をもとに作成。

- ・文部科学省：平成24年度子供の学習費調査
- ・独立行政法人日本学生支援機構(JASSO)：平成24年度学生生活調査
- ・文部科学省：平成25年度私立大学入学者に係る初年度学生納付金平均額の調査結果
- ・文部科学省：平成22年度国立大学の授業料、入学料及び検定料の調査結果
- ・文部科学省：平成26年度学生納付金調査結果

※ソフトで入力される大学の金額は4年間平均の金額（千円単位四捨五入）。

※幼稚園については公立・私立とも3年保育。

※私立医歯系大学の「4年間合計」「4年間平均」欄の金額はそれぞれ「6年間合計」「6年間平均」の金額。

ソフトに入力される金額は便宜上、4年間で平均をして入力。

※幼稚園～高等学校までの教育資金には学校教育費の他、塾等学校外での費用を含む（生活費を除く）。

※大学の教育資金には授業料のほか、その他の学費・施設費・実習料を含む（生活費を除く）。

## 世帯主万一の時の教育資金

名前	幼稚園	小学校	中学校	高校	大学
一郎	公立	公立	公立	私立	私立理系
二郎	公立	公立	公立	私立	私立理系

### 【 子どもの教育資金（単位：円） 】

	幼稚園		小学校		中学校		高等学校	
	公立	私立	公立	私立	公立	私立	公立	私立
年額	230,100	487,427	305,807	1,422,357	450,340	1,295,156	386,439	966,816
総額	690,300	1,462,281	1,834,842	8,534,142	1,351,020	3,885,468	1,159,317	2,900,448

	大学					
	国立	公立	私立文系	私立理系	私立医歯系	私立その他
初年度	939,300	957,384	1,223,962	1,631,902	6,521,008	1,613,329
2年目以降	657,300	642,957	977,213	1,366,307	5,484,617	1,342,011
4年間合計	2,911,200	2,886,255	4,155,601	5,730,823	33,944,093	5,639,362
4年間平均	727,800	721,564	1,038,900	1,432,706	8,486,023	1,409,841

※上記金額は下記の統計・調査をもとに作成。

- ・文部科学省：平成24年度子供の学習費調査
- ・独立行政法人日本学生支援機構(JASSO)：平成24年度学生生活調査
- ・文部科学省：平成25年度私立大学入学者に係る初年度学生納付金平均額の調査結果
- ・文部科学省：平成22年度国立大学の授業料、入学料及び検定料の調査結果
- ・文部科学省：平成26年度学生納付金調査結果

※ソフトで入力される大学の金額は4年間平均の金額（千円単位四捨五入）。

※幼稚園については公立・私立とも3年保育。

※私立医歯系大学の「4年間合計」「4年間平均」欄の金額はそれぞれ「6年間合計」「6年間平均」の金額。

ソフトに入力される金額は便宜上、4年間で平均をして入力。

※幼稚園～高等学校までの教育資金には学校教育費の他、塾等学校外での費用を含む（生活費を除く）。

※大学の教育資金には授業料のほか、その他の学費・施設費・実習料を含む（生活費を除く）。

## 【住宅ローン1 返済計画表】

借入金融機関	
--------	--

### 借入条件

借入金額	¥35,000,000	返済利率	2.900%
返済開始日	2003/11/27	返済年数 (年)	35
		返済回数 (年)	12

総返済回数 (回)	420	返済額 (月額)	¥132,752
-----------	-----	----------	----------

### 返済総額／支払利息総額

返済総額	¥55,755,791	支払利息総額	¥20,755,791
------	-------------	--------	-------------

## 【住宅ローン1 返済計画表詳細】

計算日：2015/4/16

借入金融機関：

返済総額： 55,755,791 円

支払利息総額： 20,755,791 円

返済回数	返済日	適用利率	ローン残高	1回あたり返済金額	うち利息	うち元本
1	03/11/27	2.900%	35,000,000	(132,752)	(84,583)	(48,169)
2	03/12/27	2.900%	34,951,831	(132,752)	(84,467)	(48,285)
3	04/01/27	2.900%	34,903,546	(132,752)	(84,350)	(48,402)
4	04/02/27	2.900%	34,855,145	(132,752)	(84,233)	(48,519)
5	04/03/27	2.900%	34,806,626	(132,752)	(84,116)	(48,636)
6	04/04/27	2.900%	34,757,990	(132,752)	(83,998)	(48,753)
7	04/05/27	2.900%	34,709,237	(132,752)	(83,881)	(48,871)
8	04/06/27	2.900%	34,660,366	(132,752)	(83,763)	(48,989)
9	04/07/27	2.900%	34,611,376	(132,752)	(83,644)	(49,108)
10	04/08/27	2.900%	34,562,269	(132,752)	(83,525)	(49,226)
11	04/09/27	2.900%	34,513,042	(132,752)	(83,407)	(49,345)
12	04/10/27	2.900%	34,463,697	(132,752)	(83,287)	(49,465)
13	04/11/27	2.900%	34,414,232	(132,752)	(83,168)	(49,584)
14	04/12/27	2.900%	34,364,648	(132,752)	(83,048)	(49,704)
15	05/01/27	2.900%	34,314,944	(132,752)	(82,928)	(49,824)
16	05/02/27	2.900%	34,265,120	(132,752)	(82,807)	(49,945)
17	05/03/27	2.900%	34,215,176	(132,752)	(82,687)	(50,065)
18	05/04/27	2.900%	34,165,110	(132,752)	(82,566)	(50,186)
19	05/05/27	2.900%	34,114,924	(132,752)	(82,444)	(50,307)
20	05/06/27	2.900%	34,064,617	(132,752)	(82,323)	(50,429)
21	05/07/27	2.900%	34,014,188	(132,752)	(82,201)	(50,551)
22	05/08/27	2.900%	33,963,637	(132,752)	(82,079)	(50,673)
23	05/09/27	2.900%	33,912,964	(132,752)	(81,956)	(50,796)
24	05/10/27	2.900%	33,862,168	(132,752)	(81,834)	(50,918)
25	05/11/27	2.900%	33,811,250	(132,752)	(81,711)	(51,041)
26	05/12/27	2.900%	33,760,208	(132,752)	(81,587)	(51,165)
27	06/01/27	2.900%	33,709,044	(132,752)	(81,464)	(51,288)
28	06/02/27	2.900%	33,657,755	(132,752)	(81,340)	(51,412)
29	06/03/27	2.900%	33,606,343	(132,752)	(81,215)	(51,537)
30	06/04/27	2.900%	33,554,806	(132,752)	(81,091)	(51,661)
31	06/05/27	2.900%	33,503,145	(132,752)	(80,966)	(51,786)
32	06/06/27	2.900%	33,451,359	(132,752)	(80,841)	(51,911)
33	06/07/27	2.900%	33,399,448	(132,752)	(80,715)	(52,037)
34	06/08/27	2.900%	33,347,412	(132,752)	(80,590)	(52,162)
35	06/09/27	2.900%	33,295,249	(132,752)	(80,464)	(52,288)
36	06/10/27	2.900%	33,242,961	(132,752)	(80,337)	(52,415)
37	06/11/27	2.900%	33,190,546	(132,752)	(80,210)	(52,541)
38	06/12/27	2.900%	33,138,005	(132,752)	(80,084)	(52,668)
39	07/01/27	2.900%	33,085,336	(132,752)	(79,956)	(52,796)
40	07/02/27	2.900%	33,032,541	(132,752)	(79,829)	(52,923)
41	07/03/27	2.900%	32,979,618	(132,752)	(79,701)	(53,051)
42	07/04/27	2.900%	32,926,566	(132,752)	(79,573)	(53,179)
43	07/05/27	2.900%	32,873,387	(132,752)	(79,444)	(53,308)
44	07/06/27	2.900%	32,820,079	(132,752)	(79,315)	(53,437)
45	07/07/27	2.900%	32,766,643	(132,752)	(79,186)	(53,566)
46	07/08/27	2.900%	32,713,077	(132,752)	(79,057)	(53,695)
47	07/09/27	2.900%	32,659,381	(132,752)	(78,927)	(53,825)
48	07/10/27	2.900%	32,605,556	(132,752)	(78,797)	(53,955)
49	07/11/27	2.900%	32,551,601	(132,752)	(78,666)	(54,086)
50	07/12/27	2.900%	32,497,516	(132,752)	(78,536)	(54,216)
51	08/01/27	2.900%	32,443,300	(132,752)	(78,405)	(54,347)
52	08/02/27	2.900%	32,388,952	(132,752)	(78,273)	(54,479)
53	08/03/27	2.900%	32,334,474	(132,752)	(78,142)	(54,610)
54	08/04/27	2.900%	32,279,863	(132,752)	(78,010)	(54,742)
55	08/05/27	2.900%	32,225,121	(132,752)	(77,877)	(54,875)
56	08/06/27	2.900%	32,170,247	(132,752)	(77,745)	(55,007)
57	08/07/27	2.900%	32,115,240	(132,752)	(77,612)	(55,140)
58	08/08/27	2.900%	32,060,100	(132,752)	(77,479)	(55,273)
59	08/09/27	2.900%	32,004,826	(132,752)	(77,345)	(55,407)
60	08/10/27	2.900%	31,949,419	(132,752)	(77,211)	(55,541)

## 【住宅ローン1 返済計画表詳細】

計算日：2015/4/16

借入金融機関：

返済総額： 55,755,791 円

支払利息総額： 20,755,791 円

返済回数	返済日	適用利率	ローン残高	1回あたり返済金額	うち利息	うち元本
61	08/11/27	2.900%	31,893,879	(132,752)	(77,077)	(55,675)
62	08/12/27	2.900%	31,838,204	(132,752)	(76,942)	(55,810)
63	09/01/27	2.900%	31,782,394	(132,752)	(76,807)	(55,944)
64	09/02/27	2.900%	31,726,450	(132,752)	(76,672)	(56,080)
65	09/03/27	2.900%	31,670,370	(132,752)	(76,537)	(56,215)
66	09/04/27	2.900%	31,614,155	(132,752)	(76,401)	(56,351)
67	09/05/27	2.900%	31,557,804	(132,752)	(76,265)	(56,487)
68	09/06/27	2.900%	31,501,317	(132,752)	(76,128)	(56,624)
69	09/07/27	2.900%	31,444,693	(132,752)	(75,991)	(56,761)
70	09/08/27	2.900%	31,387,932	(132,752)	(75,854)	(56,898)
71	09/09/27	2.900%	31,331,035	(132,752)	(75,717)	(57,035)
72	09/10/27	2.900%	31,273,999	(132,752)	(75,579)	(57,173)
73	09/11/27	2.900%	31,216,826	(132,752)	(75,441)	(57,311)
74	09/12/27	2.900%	31,159,515	(132,752)	(75,302)	(57,450)
75	10/01/27	2.900%	31,102,065	(132,752)	(75,163)	(57,589)
76	10/02/27	2.900%	31,044,477	(132,752)	(75,024)	(57,728)
77	10/03/27	2.900%	30,986,749	(132,752)	(74,885)	(57,867)
78	10/04/27	2.900%	30,928,882	(132,752)	(74,745)	(58,007)
79	10/05/27	2.900%	30,870,875	(132,752)	(74,605)	(58,147)
80	10/06/27	2.900%	30,812,728	(132,752)	(74,464)	(58,288)
81	10/07/27	2.900%	30,754,440	(132,752)	(74,323)	(58,429)
82	10/08/27	2.900%	30,696,011	(132,752)	(74,182)	(58,570)
83	10/09/27	2.900%	30,637,441	(132,752)	(74,040)	(58,711)
84	10/10/27	2.900%	30,578,730	(132,752)	(73,899)	(58,853)
85	10/11/27	2.900%	30,519,877	(132,752)	(73,756)	(58,996)
86	10/12/27	2.900%	30,460,881	(132,752)	(73,614)	(59,138)
87	11/01/27	2.900%	30,401,743	(132,752)	(73,471)	(59,281)
88	11/02/27	2.900%	30,342,462	(132,752)	(73,328)	(59,424)
89	11/03/27	2.900%	30,283,038	(132,752)	(73,184)	(59,568)
90	11/04/27	2.900%	30,223,470	(132,752)	(73,040)	(59,712)
91	11/05/27	2.900%	30,163,758	(132,752)	(72,896)	(59,856)
92	11/06/27	2.900%	30,103,902	(132,752)	(72,751)	(60,001)
93	11/07/27	2.900%	30,043,901	(132,752)	(72,606)	(60,146)
94	11/08/27	2.900%	29,983,755	(132,752)	(72,461)	(60,291)
95	11/09/27	2.900%	29,923,464	(132,752)	(72,315)	(60,437)
96	11/10/27	2.900%	29,863,027	(132,752)	(72,169)	(60,583)
97	11/11/27	2.900%	29,802,444	(132,752)	(72,023)	(60,729)
98	11/12/27	2.900%	29,741,715	(132,752)	(71,876)	(60,876)
99	12/01/27	2.900%	29,680,839	(132,752)	(71,729)	(61,023)
100	12/02/27	2.900%	29,619,816	(132,752)	(71,581)	(61,171)
101	12/03/27	2.900%	29,558,645	(132,752)	(71,433)	(61,318)
102	12/04/27	2.900%	29,497,327	(132,752)	(71,285)	(61,467)
103	12/05/27	2.900%	29,435,860	(132,752)	(71,137)	(61,615)
104	12/06/27	2.900%	29,374,245	(132,752)	(70,988)	(61,764)
105	12/07/27	2.900%	29,312,481	(132,752)	(70,838)	(61,913)
106	12/08/27	2.900%	29,250,567	(132,752)	(70,689)	(62,063)
107	12/09/27	2.900%	29,188,504	(132,752)	(70,539)	(62,213)
108	12/10/27	2.900%	29,126,291	(132,752)	(70,389)	(62,363)
109	12/11/27	2.900%	29,063,928	(132,752)	(70,238)	(62,514)
110	12/12/27	2.900%	29,001,414	(132,752)	(70,087)	(62,665)
111	13/01/27	2.900%	28,938,749	(132,752)	(69,935)	(62,817)
112	13/02/27	2.900%	28,875,932	(132,752)	(69,784)	(62,968)
113	13/03/27	2.900%	28,812,964	(132,752)	(69,631)	(63,121)
114	13/04/27	2.900%	28,749,843	(132,752)	(69,479)	(63,273)
115	13/05/27	2.900%	28,686,570	(132,752)	(69,326)	(63,426)
116	13/06/27	2.900%	28,623,144	(132,752)	(69,173)	(63,579)
117	13/07/27	2.900%	28,559,565	(132,752)	(69,019)	(63,733)
118	13/08/27	2.900%	28,495,832	(132,752)	(68,865)	(63,887)
119	13/09/27	2.900%	28,431,945	(132,752)	(68,711)	(64,041)
120	13/10/27	2.900%	28,367,903	(132,752)	(68,556)	(64,196)

## 【住宅ローン1 返済計画表詳細】

計算日：2015/4/16

借入金融機関：

返済総額： 55,755,791 円

支払利息総額： 20,755,791 円

返済回数	返済日	適用利率	ローン残高	1回あたり返済金額	うち利息	うち元本
121	13/11/27	2.900%	28,303,707	(132,752)	(68,401)	(64,351)
122	13/12/27	2.900%	28,239,356	(132,752)	(68,245)	(64,507)
123	14/01/27	2.900%	28,174,849	(132,752)	(68,089)	(64,663)
124	14/02/27	2.900%	28,110,187	(132,752)	(67,933)	(64,819)
125	14/03/27	2.900%	28,045,368	(132,752)	(67,776)	(64,976)
126	14/04/27	2.900%	27,980,392	(132,752)	(67,619)	(65,133)
127	14/05/27	2.900%	27,915,260	(132,752)	(67,462)	(65,290)
128	14/06/27	2.900%	27,849,970	(132,752)	(67,304)	(65,448)
129	14/07/27	2.900%	27,784,522	(132,752)	(67,146)	(65,606)
130	14/08/27	2.900%	27,718,916	(132,752)	(66,987)	(65,765)
131	14/09/27	2.900%	27,653,151	(132,752)	(66,828)	(65,923)
132	14/10/27	2.900%	27,587,228	(132,752)	(66,669)	(66,083)
133	14/11/27	2.900%	27,521,145	(132,752)	(66,509)	(66,242)
134	14/12/27	2.900%	27,454,903	(132,752)	(66,349)	(66,403)
135	15/01/27	2.900%	27,388,500	(132,752)	(66,189)	(66,563)
136	15/02/27	2.900%	27,321,937	(132,752)	(66,028)	(66,724)
137	15/03/27	2.900%	27,255,213	(132,752)	(65,867)	(66,885)
138	15/04/27	2.900%	27,188,328	(132,752)	(65,705)	(67,047)
139	15/05/27	2.900%	27,121,281	(132,752)	(65,543)	(67,209)
140	15/06/27	2.900%	27,054,073	(132,752)	(65,381)	(67,371)
141	15/07/27	2.900%	26,986,701	(132,752)	(65,218)	(67,534)
142	15/08/27	2.900%	26,919,167	(132,752)	(65,055)	(67,697)
143	15/09/27	2.900%	26,851,470	(132,752)	(64,891)	(67,861)
144	15/10/27	2.900%	26,783,609	(132,752)	(64,727)	(68,025)
145	15/11/27	2.900%	26,715,584	(132,752)	(64,563)	(68,189)
146	15/12/27	2.900%	26,647,395	(132,752)	(64,398)	(68,354)
147	16/01/27	2.900%	26,579,041	(132,752)	(64,233)	(68,519)
148	16/02/27	2.900%	26,510,522	(132,752)	(64,067)	(68,685)
149	16/03/27	2.900%	26,441,837	(132,752)	(63,901)	(68,851)
150	16/04/27	2.900%	26,372,986	(132,752)	(63,735)	(69,017)
151	16/05/27	2.900%	26,303,969	(132,752)	(63,568)	(69,184)
152	16/06/27	2.900%	26,234,785	(132,752)	(63,401)	(69,351)
153	16/07/27	2.900%	26,165,434	(132,752)	(63,233)	(69,519)
154	16/08/27	2.900%	26,095,915	(132,752)	(63,065)	(69,687)
155	16/09/27	2.900%	26,026,229	(132,752)	(62,897)	(69,855)
156	16/10/27	2.900%	25,956,373	(132,752)	(62,728)	(70,024)
157	16/11/27	2.900%	25,886,350	(132,752)	(62,559)	(70,193)
158	16/12/27	2.900%	25,816,156	(132,752)	(62,389)	(70,363)
159	17/01/27	2.900%	25,745,793	(132,752)	(62,219)	(70,533)
160	17/02/27	2.900%	25,675,261	(132,752)	(62,049)	(70,703)
161	17/03/27	2.900%	25,604,557	(132,752)	(61,878)	(70,874)
162	17/04/27	2.900%	25,533,683	(132,752)	(61,706)	(71,045)
163	17/05/27	2.900%	25,462,638	(132,752)	(61,535)	(71,217)
164	17/06/27	2.900%	25,391,420	(132,752)	(61,363)	(71,389)
165	17/07/27	2.900%	25,320,031	(132,752)	(61,190)	(71,562)
166	17/08/27	2.900%	25,248,469	(132,752)	(61,017)	(71,735)
167	17/09/27	2.900%	25,176,735	(132,752)	(60,844)	(71,908)
168	17/10/27	2.900%	25,104,826	(132,752)	(60,670)	(72,082)
169	17/11/27	2.900%	25,032,745	(132,752)	(60,496)	(72,256)
170	17/12/27	2.900%	24,960,488	(132,752)	(60,321)	(72,431)
171	18/01/27	2.900%	24,888,058	(132,752)	(60,146)	(72,606)
172	18/02/27	2.900%	24,815,452	(132,752)	(59,971)	(72,781)
173	18/03/27	2.900%	24,742,671	(132,752)	(59,795)	(72,957)
174	18/04/27	2.900%	24,669,714	(132,752)	(59,618)	(73,133)
175	18/05/27	2.900%	24,596,580	(132,752)	(59,442)	(73,310)
176	18/06/27	2.900%	24,523,270	(132,752)	(59,265)	(73,487)
177	18/07/27	2.900%	24,449,783	(132,752)	(59,087)	(73,665)
178	18/08/27	2.900%	24,376,118	(132,752)	(58,909)	(73,843)
179	18/09/27	2.900%	24,302,275	(132,752)	(58,730)	(74,021)
180	18/10/27	2.900%	24,228,254	(132,752)	(58,552)	(74,200)



## 【住宅ローン1 返済計画表詳細】

計算日：2015/4/16

借入金融機関：

返済総額： 55,755,791 円

支払利息総額： 20,755,791 円

返済回数	返済日	適用利率	ローン残高	1回あたり返済金額	うち利息	うち元本
181	18/11/27	2.900%	24,154,053	(132,752)	(58,372)	(74,380)
182	18/12/27	2.900%	24,079,674	(132,752)	(58,193)	(74,559)
183	19/01/27	2.900%	24,005,114	(132,752)	(58,012)	(74,740)
184	19/02/27	2.900%	23,930,375	(132,752)	(57,832)	(74,920)
185	19/03/27	2.900%	23,855,455	(132,752)	(57,651)	(75,101)
186	19/04/27	2.900%	23,780,354	(132,752)	(57,469)	(75,283)
187	19/05/27	2.900%	23,705,071	(132,752)	(57,287)	(75,465)
188	19/06/27	2.900%	23,629,606	(132,752)	(57,105)	(75,647)
189	19/07/27	2.900%	23,553,959	(132,752)	(56,922)	(75,830)
190	19/08/27	2.900%	23,478,129	(132,752)	(56,739)	(76,013)
191	19/09/27	2.900%	23,402,116	(132,752)	(56,555)	(76,197)
192	19/10/27	2.900%	23,325,920	(132,752)	(56,371)	(76,381)
193	19/11/27	2.900%	23,249,539	(132,752)	(56,186)	(76,565)
194	19/12/27	2.900%	23,172,973	(132,752)	(56,001)	(76,751)
195	20/01/27	2.900%	23,096,223	(132,752)	(55,816)	(76,936)
196	20/02/27	2.900%	23,019,287	(132,752)	(55,630)	(77,122)
197	20/03/27	2.900%	22,942,165	(132,752)	(55,444)	(77,308)
198	20/04/27	2.900%	22,864,856	(132,752)	(55,257)	(77,495)
199	20/05/27	2.900%	22,787,361	(132,752)	(55,069)	(77,682)
200	20/06/27	2.900%	22,709,679	(132,752)	(54,882)	(77,870)
201	20/07/27	2.900%	22,631,809	(132,752)	(54,694)	(78,058)
202	20/08/27	2.900%	22,553,750	(132,752)	(54,505)	(78,247)
203	20/09/27	2.900%	22,475,503	(132,752)	(54,316)	(78,436)
204	20/10/27	2.900%	22,397,067	(132,752)	(54,126)	(78,626)
205	20/11/27	2.900%	22,318,442	(132,752)	(53,936)	(78,816)
206	20/12/27	2.900%	22,239,626	(132,752)	(53,746)	(79,006)
207	21/01/27	2.900%	22,160,620	(132,752)	(53,555)	(79,197)
208	21/02/27	2.900%	22,081,423	(132,752)	(53,363)	(79,388)
209	21/03/27	2.900%	22,002,034	(132,752)	(53,172)	(79,580)
210	21/04/27	2.900%	21,922,454	(132,752)	(52,979)	(79,773)
211	21/05/27	2.900%	21,842,681	(132,752)	(52,786)	(79,965)
212	21/06/27	2.900%	21,762,716	(132,752)	(52,593)	(80,159)
213	21/07/27	2.900%	21,682,557	(132,752)	(52,400)	(80,352)
214	21/08/27	2.900%	21,602,205	(132,752)	(52,205)	(80,547)
215	21/09/27	2.900%	21,521,658	(132,752)	(52,011)	(80,741)
216	21/10/27	2.900%	21,440,917	(132,752)	(51,816)	(80,936)
217	21/11/27	2.900%	21,359,981	(132,752)	(51,620)	(81,132)
218	21/12/27	2.900%	21,278,849	(132,752)	(51,424)	(81,328)
219	22/01/27	2.900%	21,197,521	(132,752)	(51,227)	(81,525)
220	22/02/27	2.900%	21,115,996	(132,752)	(51,030)	(81,722)
221	22/03/27	2.900%	21,034,275	(132,752)	(50,833)	(81,919)
222	22/04/27	2.900%	20,952,356	(132,752)	(50,635)	(82,117)
223	22/05/27	2.900%	20,870,239	(132,752)	(50,436)	(82,315)
224	22/06/27	2.900%	20,787,923	(132,752)	(50,237)	(82,514)
225	22/07/27	2.900%	20,705,409	(132,752)	(50,038)	(82,714)
226	22/08/27	2.900%	20,622,695	(132,752)	(49,838)	(82,914)
227	22/09/27	2.900%	20,539,781	(132,752)	(49,638)	(83,114)
228	22/10/27	2.900%	20,456,667	(132,752)	(49,437)	(83,315)
229	22/11/27	2.900%	20,373,352	(132,752)	(49,236)	(83,516)
230	22/12/27	2.900%	20,289,836	(132,752)	(49,034)	(83,718)
231	23/01/27	2.900%	20,206,118	(132,752)	(48,831)	(83,920)
232	23/02/27	2.900%	20,122,197	(132,752)	(48,629)	(84,123)
233	23/03/27	2.900%	20,038,074	(132,752)	(48,425)	(84,327)
234	23/04/27	2.900%	19,953,748	(132,752)	(48,222)	(84,530)
235	23/05/27	2.900%	19,869,217	(132,752)	(48,017)	(84,735)
236	23/06/27	2.900%	19,784,483	(132,752)	(47,812)	(84,939)
237	23/07/27	2.900%	19,699,543	(132,752)	(47,607)	(85,145)
238	23/08/27	2.900%	19,614,399	(132,752)	(47,401)	(85,350)
239	23/09/27	2.900%	19,529,048	(132,752)	(47,195)	(85,557)
240	23/10/27	2.900%	19,443,492	(132,752)	(46,988)	(85,763)



## 【住宅ローン1 返済計画表詳細】

計算日：2015/4/16

借入金融機関：

返済総額： 55,755,791 円

支払利息総額： 20,755,791 円

返済回数	返済日	適用利率	ローン残高	1回あたり返済金額	うち利息	うち元本
241	23/11/27	2.900%	19,357,728	(132,752)	(46,781)	(85,971)
242	23/12/27	2.900%	19,271,757	(132,752)	(46,573)	(86,178)
243	24/01/27	2.900%	19,185,579	(132,752)	(46,365)	(86,387)
244	24/02/27	2.900%	19,099,192	(132,752)	(46,156)	(86,596)
245	24/03/27	2.900%	19,012,597	(132,752)	(45,947)	(86,805)
246	24/04/27	2.900%	18,925,792	(132,752)	(45,737)	(87,015)
247	24/05/27	2.900%	18,838,777	(132,752)	(45,527)	(87,225)
248	24/06/27	2.900%	18,751,553	(132,752)	(45,316)	(87,436)
249	24/07/27	2.900%	18,664,117	(132,752)	(45,105)	(87,647)
250	24/08/27	2.900%	18,576,470	(132,752)	(44,893)	(87,859)
251	24/09/27	2.900%	18,488,611	(132,752)	(44,681)	(88,071)
252	24/10/27	2.900%	18,400,540	(132,752)	(44,468)	(88,284)
253	24/11/27	2.900%	18,312,256	(132,752)	(44,255)	(88,497)
254	24/12/27	2.900%	18,223,759	(132,752)	(44,041)	(88,711)
255	25/01/27	2.900%	18,135,048	(132,752)	(43,826)	(88,926)
256	25/02/27	2.900%	18,046,122	(132,752)	(43,611)	(89,140)
257	25/03/27	2.900%	17,956,982	(132,752)	(43,396)	(89,356)
258	25/04/27	2.900%	17,867,626	(132,752)	(43,180)	(89,572)
259	25/05/27	2.900%	17,778,054	(132,752)	(42,964)	(89,788)
260	25/06/27	2.900%	17,688,266	(132,752)	(42,747)	(90,005)
261	25/07/27	2.900%	17,598,261	(132,752)	(42,529)	(90,223)
262	25/08/27	2.900%	17,508,038	(132,752)	(42,311)	(90,441)
263	25/09/27	2.900%	17,417,597	(132,752)	(42,093)	(90,659)
264	25/10/27	2.900%	17,326,938	(132,752)	(41,873)	(90,878)
265	25/11/27	2.900%	17,236,059	(132,752)	(41,654)	(91,098)
266	25/12/27	2.900%	17,144,961	(132,752)	(41,434)	(91,318)
267	26/01/27	2.900%	17,053,643	(132,752)	(41,213)	(91,539)
268	26/02/27	2.900%	16,962,104	(132,752)	(40,992)	(91,760)
269	26/03/27	2.900%	16,870,344	(132,752)	(40,770)	(91,982)
270	26/04/27	2.900%	16,778,362	(132,752)	(40,548)	(92,204)
271	26/05/27	2.900%	16,686,158	(132,752)	(40,325)	(92,427)
272	26/06/27	2.900%	16,593,731	(132,752)	(40,102)	(92,650)
273	26/07/27	2.900%	16,501,081	(132,752)	(39,878)	(92,874)
274	26/08/27	2.900%	16,408,206	(132,752)	(39,653)	(93,099)
275	26/09/27	2.900%	16,315,108	(132,752)	(39,428)	(93,324)
276	26/10/27	2.900%	16,221,784	(132,752)	(39,203)	(93,549)
277	26/11/27	2.900%	16,128,235	(132,752)	(38,977)	(93,775)
278	26/12/27	2.900%	16,034,459	(132,752)	(38,750)	(94,002)
279	27/01/27	2.900%	15,940,457	(132,752)	(38,523)	(94,229)
280	27/02/27	2.900%	15,846,228	(132,752)	(38,295)	(94,457)
281	27/03/27	2.900%	15,751,771	(132,752)	(38,067)	(94,685)
282	27/04/27	2.900%	15,657,086	(132,752)	(37,838)	(94,914)
283	27/05/27	2.900%	15,562,172	(132,752)	(37,609)	(95,143)
284	27/06/27	2.900%	15,467,029	(132,752)	(37,379)	(95,373)
285	27/07/27	2.900%	15,371,656	(132,752)	(37,148)	(95,604)
286	27/08/27	2.900%	15,276,052	(132,752)	(36,917)	(95,835)
287	27/09/27	2.900%	15,180,217	(132,752)	(36,686)	(96,066)
288	27/10/27	2.900%	15,084,151	(132,752)	(36,453)	(96,299)
289	27/11/27	2.900%	14,987,853	(132,752)	(36,221)	(96,531)
290	27/12/27	2.900%	14,891,321	(132,752)	(35,987)	(96,765)
291	28/01/27	2.900%	14,794,557	(132,752)	(35,754)	(96,998)
292	28/02/27	2.900%	14,697,558	(132,752)	(35,519)	(97,233)
293	28/03/27	2.900%	14,600,326	(132,752)	(35,284)	(97,468)
294	28/04/27	2.900%	14,502,858	(132,752)	(35,049)	(97,703)
295	28/05/27	2.900%	14,405,155	(132,752)	(34,812)	(97,939)
296	28/06/27	2.900%	14,307,215	(132,752)	(34,576)	(98,176)
297	28/07/27	2.900%	14,209,039	(132,752)	(34,339)	(98,413)
298	28/08/27	2.900%	14,110,626	(132,752)	(34,101)	(98,651)
299	28/09/27	2.900%	14,011,974	(132,752)	(33,862)	(98,890)
300	28/10/27	2.900%	13,913,085	(132,752)	(33,623)	(99,129)

## 【住宅ローン1 返済計画表詳細】

計算日：2015/4/16

借入金融機関：

返済総額： 55,755,791 円

支払利息総額： 20,755,791 円

返済回数	返済日	適用利率	ローン残高	1回あたり返済金額	うち利息	うち元本
301	28/11/27	2.900%	13,813,956	(132,752)	(33,384)	(99,368)
302	28/12/27	2.900%	13,714,588	(132,752)	(33,144)	(99,608)
303	29/01/27	2.900%	13,614,980	(132,752)	(32,903)	(99,849)
304	29/02/27	2.900%	13,515,131	(132,752)	(32,662)	(100,090)
305	29/03/27	2.900%	13,415,040	(132,752)	(32,420)	(100,332)
306	29/04/27	2.900%	13,314,708	(132,752)	(32,177)	(100,575)
307	29/05/27	2.900%	13,214,134	(132,752)	(31,934)	(100,818)
308	29/06/27	2.900%	13,113,316	(132,752)	(31,691)	(101,061)
309	29/07/27	2.900%	13,012,254	(132,752)	(31,446)	(101,306)
310	29/08/27	2.900%	12,910,949	(132,752)	(31,201)	(101,550)
311	29/09/27	2.900%	12,809,398	(132,752)	(30,956)	(101,796)
312	29/10/27	2.900%	12,707,603	(132,752)	(30,710)	(102,042)
313	29/11/27	2.900%	12,605,561	(132,752)	(30,463)	(102,288)
314	29/12/27	2.900%	12,503,272	(132,752)	(30,216)	(102,536)
315	30/01/27	2.900%	12,400,737	(132,752)	(29,968)	(102,783)
316	30/02/27	2.900%	12,297,953	(132,752)	(29,720)	(103,032)
317	30/03/27	2.900%	12,194,921	(132,752)	(29,471)	(103,281)
318	30/04/27	2.900%	12,091,641	(132,752)	(29,221)	(103,530)
319	30/05/27	2.900%	11,988,110	(132,752)	(28,971)	(103,781)
320	30/06/27	2.900%	11,884,330	(132,752)	(28,720)	(104,031)
321	30/07/27	2.900%	11,780,298	(132,752)	(28,469)	(104,283)
322	30/08/27	2.900%	11,676,015	(132,752)	(28,217)	(104,535)
323	30/09/27	2.900%	11,571,480	(132,752)	(27,964)	(104,787)
324	30/10/27	2.900%	11,466,693	(132,752)	(27,711)	(105,041)
325	30/11/27	2.900%	11,361,652	(132,752)	(27,457)	(105,295)
326	30/12/27	2.900%	11,256,358	(132,752)	(27,203)	(105,549)
327	31/01/27	2.900%	11,150,809	(132,752)	(26,948)	(105,804)
328	31/02/27	2.900%	11,045,005	(132,752)	(26,692)	(106,060)
329	31/03/27	2.900%	10,938,945	(132,752)	(26,436)	(106,316)
330	31/04/27	2.900%	10,832,629	(132,752)	(26,179)	(106,573)
331	31/05/27	2.900%	10,726,056	(132,752)	(25,921)	(106,831)
332	31/06/27	2.900%	10,619,225	(132,752)	(25,663)	(107,089)
333	31/07/27	2.900%	10,512,136	(132,752)	(25,404)	(107,348)
334	31/08/27	2.900%	10,404,789	(132,752)	(25,145)	(107,607)
335	31/09/27	2.900%	10,297,182	(132,752)	(24,885)	(107,867)
336	31/10/27	2.900%	10,189,315	(132,752)	(24,624)	(108,128)
337	31/11/27	2.900%	10,081,187	(132,752)	(24,363)	(108,389)
338	31/12/27	2.900%	9,972,798	(132,752)	(24,101)	(108,651)
339	32/01/27	2.900%	9,864,147	(132,752)	(23,838)	(108,914)
340	32/02/27	2.900%	9,755,234	(132,752)	(23,575)	(109,177)
341	32/03/27	2.900%	9,646,057	(132,752)	(23,311)	(109,441)
342	32/04/27	2.900%	9,536,616	(132,752)	(23,047)	(109,705)
343	32/05/27	2.900%	9,426,911	(132,752)	(22,782)	(109,970)
344	32/06/27	2.900%	9,316,941	(132,752)	(22,516)	(110,236)
345	32/07/27	2.900%	9,206,705	(132,752)	(22,250)	(110,502)
346	32/08/27	2.900%	9,096,203	(132,752)	(21,982)	(110,769)
347	32/09/27	2.900%	8,985,433	(132,752)	(21,715)	(111,037)
348	32/10/27	2.900%	8,874,396	(132,752)	(21,446)	(111,305)
349	32/11/27	2.900%	8,763,091	(132,752)	(21,177)	(111,574)
350	32/12/27	2.900%	8,651,516	(132,752)	(20,908)	(111,844)
351	33/01/27	2.900%	8,539,672	(132,752)	(20,638)	(112,114)
352	33/02/27	2.900%	8,427,558	(132,752)	(20,367)	(112,385)
353	33/03/27	2.900%	8,315,173	(132,752)	(20,095)	(112,657)
354	33/04/27	2.900%	8,202,516	(132,752)	(19,823)	(112,929)
355	33/05/27	2.900%	8,089,587	(132,752)	(19,550)	(113,202)
356	33/06/27	2.900%	7,976,385	(132,752)	(19,276)	(113,476)
357	33/07/27	2.900%	7,862,909	(132,752)	(19,002)	(113,750)
358	33/08/27	2.900%	7,749,159	(132,752)	(18,727)	(114,025)
359	33/09/27	2.900%	7,635,134	(132,752)	(18,452)	(114,300)
360	33/10/27	2.900%	7,520,834	(132,752)	(18,175)	(114,577)

## 【住宅ローン1 返済計画表詳細】

計算日：2015/4/16

借入金融機関：

返済総額： 55,755,791 円

支払利息総額： 20,755,791 円

返済回数	返済日	適用利率	ローン残高	1回あたり返済金額	うち利息	うち元本
361	33/11/27	2.900%	7,406,258	(132,752)	(17,898)	(114,853)
362	33/12/27	2.900%	7,291,404	(132,752)	(17,621)	(115,131)
363	34/01/27	2.900%	7,176,273	(132,752)	(17,343)	(115,409)
364	34/02/27	2.900%	7,060,864	(132,752)	(17,064)	(115,688)
365	34/03/27	2.900%	6,945,176	(132,752)	(16,784)	(115,968)
366	34/04/27	2.900%	6,829,208	(132,752)	(16,504)	(116,248)
367	34/05/27	2.900%	6,712,960	(132,752)	(16,223)	(116,529)
368	34/06/27	2.900%	6,596,431	(132,752)	(15,941)	(116,811)
369	34/07/27	2.900%	6,479,621	(132,752)	(15,659)	(117,093)
370	34/08/27	2.900%	6,362,528	(132,752)	(15,376)	(117,376)
371	34/09/27	2.900%	6,245,152	(132,752)	(15,092)	(117,659)
372	34/10/27	2.900%	6,127,493	(132,752)	(14,808)	(117,944)
373	34/11/27	2.900%	6,009,549	(132,752)	(14,523)	(118,229)
374	34/12/27	2.900%	5,891,320	(132,752)	(14,237)	(118,515)
375	35/01/27	2.900%	5,772,806	(132,752)	(13,951)	(118,801)
376	35/02/27	2.900%	5,654,005	(132,752)	(13,664)	(119,088)
377	35/03/27	2.900%	5,534,917	(132,752)	(13,376)	(119,376)
378	35/04/27	2.900%	5,415,541	(132,752)	(13,088)	(119,664)
379	35/05/27	2.900%	5,295,876	(132,752)	(12,798)	(119,954)
380	35/06/27	2.900%	5,175,923	(132,752)	(12,508)	(120,243)
381	35/07/27	2.900%	5,055,680	(132,752)	(12,218)	(120,534)
382	35/08/27	2.900%	4,935,146	(132,752)	(11,927)	(120,825)
383	35/09/27	2.900%	4,814,320	(132,752)	(11,635)	(121,117)
384	35/10/27	2.900%	4,693,203	(132,752)	(11,342)	(121,410)
385	35/11/27	2.900%	4,571,793	(132,752)	(11,048)	(121,703)
386	35/12/27	2.900%	4,450,090	(132,752)	(10,754)	(121,998)
387	36/01/27	2.900%	4,328,092	(132,752)	(10,460)	(122,292)
388	36/02/27	2.900%	4,205,800	(132,752)	(10,164)	(122,588)
389	36/03/27	2.900%	4,083,212	(132,752)	(9,868)	(122,884)
390	36/04/27	2.900%	3,960,328	(132,752)	(9,571)	(123,181)
391	36/05/27	2.900%	3,837,147	(132,752)	(9,273)	(123,479)
392	36/06/27	2.900%	3,713,668	(132,752)	(8,975)	(123,777)
393	36/07/27	2.900%	3,589,891	(132,752)	(8,676)	(124,076)
394	36/08/27	2.900%	3,465,814	(132,752)	(8,376)	(124,376)
395	36/09/27	2.900%	3,341,438	(132,752)	(8,075)	(124,677)
396	36/10/27	2.900%	3,216,762	(132,752)	(7,774)	(124,978)
397	36/11/27	2.900%	3,091,783	(132,752)	(7,472)	(125,280)
398	36/12/27	2.900%	2,966,503	(132,752)	(7,169)	(125,583)
399	37/01/27	2.900%	2,840,921	(132,752)	(6,866)	(125,886)
400	37/02/27	2.900%	2,715,034	(132,752)	(6,561)	(126,191)
401	37/03/27	2.900%	2,588,844	(132,752)	(6,256)	(126,496)
402	37/04/27	2.900%	2,462,348	(132,752)	(5,951)	(126,801)
403	37/05/27	2.900%	2,335,547	(132,752)	(5,644)	(127,108)
404	37/06/27	2.900%	2,208,439	(132,752)	(5,337)	(127,415)
405	37/07/27	2.900%	2,081,024	(132,752)	(5,029)	(127,723)
406	37/08/27	2.900%	1,953,302	(132,752)	(4,720)	(128,031)
407	37/09/27	2.900%	1,825,270	(132,752)	(4,411)	(128,341)
408	37/10/27	2.900%	1,696,930	(132,752)	(4,101)	(128,651)
409	37/11/27	2.900%	1,568,279	(132,752)	(3,790)	(128,962)
410	37/12/27	2.900%	1,439,317	(132,752)	(3,478)	(129,274)
411	38/01/27	2.900%	1,310,043	(132,752)	(3,166)	(129,586)
412	38/02/27	2.900%	1,180,457	(132,752)	(2,853)	(129,899)
413	38/03/27	2.900%	1,050,558	(132,752)	(2,539)	(130,213)
414	38/04/27	2.900%	920,345	(132,752)	(2,224)	(130,528)
415	38/05/27	2.900%	789,817	(132,752)	(1,909)	(130,843)
416	38/06/27	2.900%	658,974	(132,752)	(1,593)	(131,159)
417	38/07/27	2.900%	527,815	(132,752)	(1,276)	(131,476)
418	38/08/27	2.900%	396,338	(132,752)	(958)	(131,794)
419	38/09/27	2.900%	264,544	(132,752)	(639)	(132,113)
420	38/10/27	2.900%	132,432	(132,752)	(320)	(132,432)

## 【住宅ローン1 返済計画表（繰上返済有）】

借入金融機関	
--------	--

### 借入条件

借入金額	¥35,000,000
返済開始日	2003/11/27

返済利率	2.900%
返済年数（年）	35
返済回数（年）	12

総返済回数（回）	420
----------	-----

返済額（月額）	¥132,752
---------	----------

### 返済総額／支払利息総額

返済総額	¥53,611,144
------	-------------

支払利息総額	¥18,611,144
--------	-------------

※ 繰上返済を行っています。

【住宅ローン1 返済計画表詳細（繰上返済有）】

計算日：2015/4/16

借入金融機関：

返済総額： 53,611,144 円

支払利息総額： 18,611,144 円

返済回数	返済日	適用利率	ローン残高	繰上返済後 ローン残高	1回あたり 返済金額	うち利息	うち元本	繰上返済
1	03/11/27	2.900%	35,000,000	35,000,000	(132,752)	(84,583)	(48,169)	
2	03/12/27	2.900%	34,951,831	34,951,831	(132,752)	(84,467)	(48,285)	
3	04/01/27	2.900%	34,903,546	34,903,546	(132,752)	(84,350)	(48,402)	
4	04/02/27	2.900%	34,855,145	34,855,145	(132,752)	(84,233)	(48,519)	
5	04/03/27	2.900%	34,806,626	34,806,626	(132,752)	(84,116)	(48,636)	
6	04/04/27	2.900%	34,757,990	34,757,990	(132,752)	(83,998)	(48,753)	
7	04/05/27	2.900%	34,709,237	34,709,237	(132,752)	(83,881)	(48,871)	
8	04/06/27	2.900%	34,660,366	34,660,366	(132,752)	(83,763)	(48,989)	
9	04/07/27	2.900%	34,611,376	34,611,376	(132,752)	(83,644)	(49,108)	
10	04/08/27	2.900%	34,562,269	34,562,269	(132,752)	(83,525)	(49,226)	
11	04/09/27	2.900%	34,513,042	34,513,042	(132,752)	(83,407)	(49,345)	
12	04/10/27	2.900%	34,463,697	34,463,697	(132,752)	(83,287)	(49,465)	
13	04/11/27	2.900%	34,414,232	34,414,232	(132,752)	(83,168)	(49,584)	
14	04/12/27	2.900%	34,364,648	34,364,648	(132,752)	(83,048)	(49,704)	
15	05/01/27	2.900%	34,314,944	34,314,944	(132,752)	(82,928)	(49,824)	
16	05/02/27	2.900%	34,265,120	34,265,120	(132,752)	(82,807)	(49,945)	
17	05/03/27	2.900%	34,215,176	34,215,176	(132,752)	(82,687)	(50,065)	
18	05/04/27	2.900%	34,165,110	34,165,110	(132,752)	(82,566)	(50,186)	
19	05/05/27	2.900%	34,114,924	34,114,924	(132,752)	(82,444)	(50,307)	
20	05/06/27	2.900%	34,064,617	34,064,617	(132,752)	(82,323)	(50,429)	
21	05/07/27	2.900%	34,014,188	34,014,188	(132,752)	(82,201)	(50,551)	
22	05/08/27	2.900%	33,963,637	33,963,637	(132,752)	(82,079)	(50,673)	
23	05/09/27	2.900%	33,912,964	33,912,964	(132,752)	(81,956)	(50,796)	
24	05/10/27	2.900%	33,862,168	33,862,168	(132,752)	(81,834)	(50,918)	
25	05/11/27	2.900%	33,811,250	33,811,250	(132,752)	(81,711)	(51,041)	
26	05/12/27	2.900%	33,760,208	33,760,208	(132,752)	(81,587)	(51,165)	
27	06/01/27	2.900%	33,709,044	33,709,044	(132,752)	(81,464)	(51,288)	
28	06/02/27	2.900%	33,657,755	33,657,755	(132,752)	(81,340)	(51,412)	
29	06/03/27	2.900%	33,606,343	33,606,343	(132,752)	(81,215)	(51,537)	
30	06/04/27	2.900%	33,554,806	33,554,806	(132,752)	(81,091)	(51,661)	
31	06/05/27	2.900%	33,503,145	33,503,145	(132,752)	(80,966)	(51,786)	
32	06/06/27	2.900%	33,451,359	33,451,359	(132,752)	(80,841)	(51,911)	
33	06/07/27	2.900%	33,399,448	33,399,448	(132,752)	(80,715)	(52,037)	
34	06/08/27	2.900%	33,347,412	33,347,412	(132,752)	(80,590)	(52,162)	
35	06/09/27	2.900%	33,295,249	33,295,249	(132,752)	(80,464)	(52,288)	
36	06/10/27	2.900%	33,242,961	33,242,961	(132,752)	(80,337)	(52,415)	
37	06/11/27	2.900%	33,190,546	33,190,546	(132,752)	(80,210)	(52,541)	
38	06/12/27	2.900%	33,138,005	33,138,005	(132,752)	(80,084)	(52,668)	
39	07/01/27	2.900%	33,085,336	33,085,336	(132,752)	(79,956)	(52,796)	
40	07/02/27	2.900%	33,032,541	33,032,541	(132,752)	(79,829)	(52,923)	
41	07/03/27	2.900%	32,979,618	32,979,618	(132,752)	(79,701)	(53,051)	
42	07/04/27	2.900%	32,926,566	32,926,566	(132,752)	(79,573)	(53,179)	
43	07/05/27	2.900%	32,873,387	32,873,387	(132,752)	(79,444)	(53,308)	
44	07/06/27	2.900%	32,820,079	32,820,079	(132,752)	(79,315)	(53,437)	
45	07/07/27	2.900%	32,766,643	32,766,643	(132,752)	(79,186)	(53,566)	
46	07/08/27	2.900%	32,713,077	32,713,077	(132,752)	(79,057)	(53,695)	
47	07/09/27	2.900%	32,659,381	32,659,381	(132,752)	(78,927)	(53,825)	
48	07/10/27	2.900%	32,605,556	32,605,556	(132,752)	(78,797)	(53,955)	
49	07/11/27	2.900%	32,551,601	32,551,601	(132,752)	(78,666)	(54,086)	
50	07/12/27	2.900%	32,497,516	32,497,516	(132,752)	(78,536)	(54,216)	
51	08/01/27	2.900%	32,443,300	32,443,300	(132,752)	(78,405)	(54,347)	
52	08/02/27	2.900%	32,388,952	32,388,952	(132,752)	(78,273)	(54,479)	
53	08/03/27	2.900%	32,334,474	32,334,474	(132,752)	(78,142)	(54,610)	
54	08/04/27	2.900%	32,279,863	32,279,863	(132,752)	(78,010)	(54,742)	
55	08/05/27	2.900%	32,225,121	32,225,121	(132,752)	(77,877)	(54,875)	
56	08/06/27	2.900%	32,170,247	32,170,247	(132,752)	(77,745)	(55,007)	
57	08/07/27	2.900%	32,115,240	32,115,240	(132,752)	(77,612)	(55,140)	
58	08/08/27	2.900%	32,060,100	32,060,100	(132,752)	(77,479)	(55,273)	
59	08/09/27	2.900%	32,004,826	32,004,826	(132,752)	(77,345)	(55,407)	
60	08/10/27	2.900%	31,949,419	31,949,419	(132,752)	(77,211)	(55,541)	

【住宅ローン1 返済計画表詳細（繰上返済有）】

計算日：2015/4/16

借入金融機関：

返済総額： 53,611,144 円

支払利息総額： 18,611,144 円

返済回数	返済日	適用利率	ローン残高	繰上返済後 ローン残高	1回あたり 返済金額	うち利息	うち元本	繰上返済
61	08/11/27	2.900%	31,893,879	31,893,879	(132,752)	(77,077)	(55,675)	
62	08/12/27	2.900%	31,838,204	31,838,204	(132,752)	(76,942)	(55,810)	
63	09/01/27	2.900%	31,782,394	31,782,394	(132,752)	(76,807)	(55,944)	
64	09/02/27	2.900%	31,726,450	31,726,450	(132,752)	(76,672)	(56,080)	
65	09/03/27	2.900%	31,670,370	31,670,370	(132,752)	(76,537)	(56,215)	
66	09/04/27	2.900%	31,614,155	31,614,155	(132,752)	(76,401)	(56,351)	
67	09/05/27	2.900%	31,557,804	31,557,804	(132,752)	(76,265)	(56,487)	
68	09/06/27	2.900%	31,501,317	31,501,317	(132,752)	(76,128)	(56,624)	
69	09/07/27	2.900%	31,444,693	31,444,693	(132,752)	(75,991)	(56,761)	
70	09/08/27	2.900%	31,387,932	31,387,932	(132,752)	(75,854)	(56,898)	
71	09/09/27	2.900%	31,331,035	31,331,035	(132,752)	(75,717)	(57,035)	
72	09/10/27	2.900%	31,273,999	31,273,999	(132,752)	(75,579)	(57,173)	
73	09/11/27	2.900%	31,216,826	31,216,826	(132,752)	(75,441)	(57,311)	
74	09/12/27	2.900%	31,159,515	31,159,515	(132,752)	(75,302)	(57,450)	
75	10/01/27	2.900%	31,102,065	31,102,065	(132,752)	(75,163)	(57,589)	
76	10/02/27	2.900%	31,044,477	31,044,477	(132,752)	(75,024)	(57,728)	
77	10/03/27	2.900%	30,986,749	30,986,749	(132,752)	(74,885)	(57,867)	
78	10/04/27	2.900%	30,928,882	30,928,882	(132,752)	(74,745)	(58,007)	
79	10/05/27	2.900%	30,870,875	30,870,875	(132,752)	(74,605)	(58,147)	
80	10/06/27	2.900%	30,812,728	30,812,728	(132,752)	(74,464)	(58,288)	
81	10/07/27	2.900%	30,754,440	30,754,440	(132,752)	(74,323)	(58,429)	
82	10/08/27	2.900%	30,696,011	30,696,011	(132,752)	(74,182)	(58,570)	
83	10/09/27	2.900%	30,637,441	30,637,441	(132,752)	(74,040)	(58,711)	
84	10/10/27	2.900%	30,578,730	30,578,730	(132,752)	(73,899)	(58,853)	
85	10/11/27	2.900%	30,519,877	30,519,877	(132,752)	(73,756)	(58,996)	
86	10/12/27	2.900%	30,460,881	30,460,881	(132,752)	(73,614)	(59,138)	
87	11/01/27	2.900%	30,401,743	30,401,743	(132,752)	(73,471)	(59,281)	
88	11/02/27	2.900%	30,342,462	30,342,462	(132,752)	(73,328)	(59,424)	
89	11/03/27	2.900%	30,283,038	30,283,038	(132,752)	(73,184)	(59,568)	
90	11/04/27	2.900%	30,223,470	30,223,470	(132,752)	(73,040)	(59,712)	
91	11/05/27	2.900%	30,163,758	30,163,758	(132,752)	(72,896)	(59,856)	
92	11/06/27	2.900%	30,103,902	30,103,902	(132,752)	(72,751)	(60,001)	
93	11/07/27	2.900%	30,043,901	30,043,901	(132,752)	(72,606)	(60,146)	
94	11/08/27	2.900%	29,983,755	29,983,755	(132,752)	(72,461)	(60,291)	
95	11/09/27	2.900%	29,923,464	29,923,464	(132,752)	(72,315)	(60,437)	
96	11/10/27	2.900%	29,863,027	29,863,027	(132,752)	(72,169)	(60,583)	
97	11/11/27	2.900%	29,802,444	29,802,444	(132,752)	(72,023)	(60,729)	
98	11/12/27	2.900%	29,741,715	29,741,715	(132,752)	(71,876)	(60,876)	
99	12/01/27	2.900%	29,680,839	29,680,839	(132,752)	(71,729)	(61,023)	
100	12/02/27	2.900%	29,619,816	29,619,816	(132,752)	(71,581)	(61,171)	
101	12/03/27	2.900%	29,558,645	29,558,645	(132,752)	(71,433)	(61,318)	
102	12/04/27	2.900%	29,497,327	29,497,327	(132,752)	(71,285)	(61,467)	
103	12/05/27	2.900%	29,435,860	29,435,860	(132,752)	(71,137)	(61,615)	
104	12/06/27	2.900%	29,374,245	29,374,245	(132,752)	(70,988)	(61,764)	
105	12/07/27	2.900%	29,312,481	29,312,481	(132,752)	(70,838)	(61,913)	
106	12/08/27	2.900%	29,250,567	29,250,567	(132,752)	(70,689)	(62,063)	
107	12/09/27	2.900%	29,188,504	29,188,504	(132,752)	(70,539)	(62,213)	
108	12/10/27	2.900%	29,126,291	29,126,291	(132,752)	(70,389)	(62,363)	
109	12/11/27	2.900%	29,063,928	29,063,928	(132,752)	(70,238)	(62,514)	
110	12/12/27	2.900%	29,001,414	29,001,414	(132,752)	(70,087)	(62,665)	
111	13/01/27	2.900%	28,938,749	28,938,749	(132,752)	(69,935)	(62,817)	
112	13/02/27	2.900%	28,875,932	28,875,932	(132,752)	(69,784)	(62,968)	
113	13/03/27	2.900%	28,812,964	28,812,964	(132,752)	(69,631)	(63,121)	
114	13/04/27	2.900%	28,749,843	28,749,843	(132,752)	(69,479)	(63,273)	
115	13/05/27	2.900%	28,686,570	28,686,570	(132,752)	(69,326)	(63,426)	
116	13/06/27	2.900%	28,623,144	28,623,144	(132,752)	(69,173)	(63,579)	
117	13/07/27	2.900%	28,559,565	28,559,565	(132,752)	(69,019)	(63,733)	
118	13/08/27	2.900%	28,495,832	28,495,832	(132,752)	(68,865)	(63,887)	
119	13/09/27	2.900%	28,431,945	28,431,945	(132,752)	(68,711)	(64,041)	
120	13/10/27	2.900%	28,367,903	28,367,903	(132,752)	(68,556)	(64,196)	



【住宅ローン1 返済計画表詳細（繰上返済有）】

計算日：2015/4/16

借入金融機関：

返済総額： 53,611,144 円

支払利息総額： 18,611,144 円

返済回数	返済日	適用利率	ローン残高	繰上返済後 ローン残高	1回あたり 返済金額	うち利息	うち元本	繰上返済
121	13/11/27	2.900%	28,303,707	28,303,707	(132,752)	(68,401)	(64,351)	
122	13/12/27	2.900%	28,239,356	28,239,356	(132,752)	(68,245)	(64,507)	
123	14/01/27	2.900%	28,174,849	28,174,849	(132,752)	(68,089)	(64,663)	
124	14/02/27	2.900%	28,110,187	28,110,187	(132,752)	(67,933)	(64,819)	
125	14/03/27	2.900%	28,045,368	28,045,368	(132,752)	(67,776)	(64,976)	
126	14/04/27	2.900%	27,980,392	27,980,392	(132,752)	(67,619)	(65,133)	
127	14/05/27	2.900%	27,915,260	27,915,260	(132,752)	(67,462)	(65,290)	
128	14/06/27	2.900%	27,849,970	27,849,970	(132,752)	(67,304)	(65,448)	
129	14/07/27	2.900%	27,784,522	27,784,522	(132,752)	(67,146)	(65,606)	
130	14/08/27	2.900%	27,718,916	27,718,916	(132,752)	(66,987)	(65,765)	
131	14/09/27	2.900%	27,653,151	27,653,151	(132,752)	(66,828)	(65,923)	
132	14/10/27	2.900%	27,587,228	27,587,228	(132,752)	(66,669)	(66,083)	
133	14/11/27	2.900%	27,521,145	27,521,145	(132,752)	(66,509)	(66,242)	
134	14/12/27	2.900%	27,454,903	27,454,903	(132,752)	(66,349)	(66,403)	
135	15/01/27	2.900%	27,388,500	27,388,500	(132,752)	(66,189)	(66,563)	
136	15/02/27	2.900%	27,321,937	27,321,937	(132,752)	(66,028)	(66,724)	
137	15/03/27	2.900%	27,255,213	27,255,213	(132,752)	(65,867)	(66,885)	
138	15/04/27	2.900%	27,188,328	27,188,328	(132,752)	(65,705)	(67,047)	
139	15/05/27	2.900%	27,121,281	27,121,281	(132,752)	(65,543)	(67,209)	
140	15/06/27	2.900%	27,054,073	27,054,073	(132,752)	(65,381)	(67,371)	
141	15/07/27	2.900%	26,986,701	26,986,701	(132,752)	(65,218)	(67,534)	
142	15/08/27	2.900%	26,919,167	26,919,167	(132,752)	(65,055)	(67,697)	
143	15/09/27	2.900%	26,851,470	26,851,470	(132,752)	(64,891)	(67,861)	
144	15/10/27	2.900%	26,783,609	26,783,609	(132,752)	(64,727)	(68,025)	
145	15/11/27	2.900%	26,715,584	26,715,584	(132,752)	(64,563)	(68,189)	
146	15/12/27	2.900%	26,647,395	26,647,395	(132,752)	(64,398)	(68,354)	
147	16/01/27	2.900%	26,579,041	26,579,041	(132,752)	(64,233)	(68,519)	
148	16/02/27	2.900%	26,510,522	26,510,522	(132,752)	(64,067)	(68,685)	
149	16/03/27	2.900%	26,441,837	26,441,837	(132,752)	(63,901)	(68,851)	
150	16/04/27	2.900%	26,372,986	26,372,986	(132,752)	(63,735)	(69,017)	
151	16/05/27	2.900%	26,303,969	26,303,969	(132,752)	(63,568)	(69,184)	
152	16/06/27	2.900%	26,234,785	26,234,785	(132,752)	(63,401)	(69,351)	
153	16/07/27	2.900%	26,165,434	26,165,434	(132,752)	(63,233)	(69,519)	
154	16/08/27	2.900%	26,095,915	26,095,915	(132,752)	(63,065)	(69,687)	(2,000,000)
155	16/09/27	2.900%	26,026,229	24,026,229	(132,752)	(58,063)	(74,688)	
156	16/10/27	2.900%	25,956,373	23,951,540	(132,752)	(57,883)	(74,869)	
157	16/11/27	2.900%	25,886,350	23,876,671	(132,752)	(57,702)	(75,050)	
158	16/12/27	2.900%	25,816,156	23,801,621	(132,752)	(57,521)	(75,231)	
159	17/01/27	2.900%	25,745,793	23,726,390	(132,752)	(57,339)	(75,413)	
160	17/02/27	2.900%	25,675,261	23,650,977	(132,752)	(57,157)	(75,595)	
161	17/03/27	2.900%	25,604,557	23,575,381	(132,752)	(56,974)	(75,778)	
162	17/04/27	2.900%	25,533,683	23,499,603	(132,752)	(56,791)	(75,961)	
163	17/05/27	2.900%	25,462,638	23,423,642	(132,752)	(56,607)	(76,145)	
164	17/06/27	2.900%	25,391,420	23,347,498	(132,752)	(56,423)	(76,329)	
165	17/07/27	2.900%	25,320,031	23,271,169	(132,752)	(56,239)	(76,513)	
166	17/08/27	2.900%	25,248,469	23,194,656	(132,752)	(56,054)	(76,698)	
167	17/09/27	2.900%	25,176,735	23,117,957	(132,752)	(55,868)	(76,883)	
168	17/10/27	2.900%	25,104,826	23,041,074	(132,752)	(55,683)	(77,069)	
169	17/11/27	2.900%	25,032,745	22,964,005	(132,752)	(55,496)	(77,256)	
170	17/12/27	2.900%	24,960,488	22,886,749	(132,752)	(55,310)	(77,442)	
171	18/01/27	2.900%	24,888,058	22,809,307	(132,752)	(55,122)	(77,629)	
172	18/02/27	2.900%	24,815,452	22,731,677	(132,752)	(54,935)	(77,817)	
173	18/03/27	2.900%	24,742,671	22,653,860	(132,752)	(54,747)	(78,005)	
174	18/04/27	2.900%	24,669,714	22,575,855	(132,752)	(54,558)	(78,194)	
175	18/05/27	2.900%	24,596,580	22,497,662	(132,752)	(54,369)	(78,383)	
176	18/06/27	2.900%	24,523,270	22,419,279	(132,752)	(54,180)	(78,572)	
177	18/07/27	2.900%	24,449,783	22,340,707	(132,752)	(53,990)	(78,762)	
178	18/08/27	2.900%	24,376,118	22,261,945	(132,752)	(53,800)	(78,952)	
179	18/09/27	2.900%	24,302,275	22,182,993	(132,752)	(53,609)	(79,143)	
180	18/10/27	2.900%	24,228,254	22,103,850	(132,752)	(53,418)	(79,334)	

【住宅ローン1 返済計画表詳細（繰上返済有）】

計算日：2015/4/16

借入金融機関：

返済総額： 53,611,144 円

支払利息総額： 18,611,144 円

返済回数	返済日	適用利率	ローン残高	繰上返済後 ローン残高	1回あたり 返済金額	うち利息	うち元本	繰上返済
181	18/11/27	2.900%	24,154,053	22,024,516	(132,752)	(53,226)	(79,526)	
182	18/12/27	2.900%	24,079,674	21,944,990	(132,752)	(53,034)	(79,718)	
183	19/01/27	2.900%	24,005,114	21,865,272	(132,752)	(52,841)	(79,911)	
184	19/02/27	2.900%	23,930,375	21,785,361	(132,752)	(52,648)	(80,104)	
185	19/03/27	2.900%	23,855,455	21,705,257	(132,752)	(52,454)	(80,298)	
186	19/04/27	2.900%	23,780,354	21,624,960	(132,752)	(52,260)	(80,492)	
187	19/05/27	2.900%	23,705,071	21,544,468	(132,752)	(52,066)	(80,686)	
188	19/06/27	2.900%	23,629,606	21,463,782	(132,752)	(51,871)	(80,881)	
189	19/07/27	2.900%	23,553,959	21,382,901	(132,752)	(51,675)	(81,077)	
190	19/08/27	2.900%	23,478,129	21,301,824	(132,752)	(51,479)	(81,272)	
191	19/09/27	2.900%	23,402,116	21,220,552	(132,752)	(51,283)	(81,469)	
192	19/10/27	2.900%	23,325,920	21,139,083	(132,752)	(51,086)	(81,666)	
193	19/11/27	2.900%	23,249,539	21,057,417	(132,752)	(50,889)	(81,863)	
194	19/12/27	2.900%	23,172,973	20,975,554	(132,752)	(50,691)	(82,061)	
195	20/01/27	2.900%	23,096,223	20,893,493	(132,752)	(50,493)	(82,259)	
196	20/02/27	2.900%	23,019,287	20,811,234	(132,752)	(50,294)	(82,458)	
197	20/03/27	2.900%	22,942,165	20,728,776	(132,752)	(50,095)	(82,657)	
198	20/04/27	2.900%	22,864,856	20,646,119	(132,752)	(49,895)	(82,857)	
199	20/05/27	2.900%	22,787,361	20,563,261	(132,752)	(49,695)	(83,057)	
200	20/06/27	2.900%	22,709,679	20,480,204	(132,752)	(49,494)	(83,258)	
201	20/07/27	2.900%	22,631,809	20,396,946	(132,752)	(49,293)	(83,459)	
202	20/08/27	2.900%	22,553,750	20,313,487	(132,752)	(49,091)	(83,661)	
203	20/09/27	2.900%	22,475,503	20,229,826	(132,752)	(48,889)	(83,863)	
204	20/10/27	2.900%	22,397,067	20,145,963	(132,752)	(48,686)	(84,066)	
205	20/11/27	2.900%	22,318,442	20,061,897	(132,752)	(48,483)	(84,269)	
206	20/12/27	2.900%	22,239,626	19,977,628	(132,752)	(48,279)	(84,473)	
207	21/01/27	2.900%	22,160,620	19,893,155	(132,752)	(48,075)	(84,677)	
208	21/02/27	2.900%	22,081,423	19,808,478	(132,752)	(47,870)	(84,881)	
209	21/03/27	2.900%	22,002,034	19,723,597	(132,752)	(47,665)	(85,087)	
210	21/04/27	2.900%	21,922,454	19,638,511	(132,752)	(47,460)	(85,292)	
211	21/05/27	2.900%	21,842,681	19,553,218	(132,752)	(47,254)	(85,498)	
212	21/06/27	2.900%	21,762,716	19,467,720	(132,752)	(47,047)	(85,705)	
213	21/07/27	2.900%	21,682,557	19,382,015	(132,752)	(46,840)	(85,912)	
214	21/08/27	2.900%	21,602,205	19,296,103	(132,752)	(46,632)	(86,120)	
215	21/09/27	2.900%	21,521,658	19,209,984	(132,752)	(46,424)	(86,328)	
216	21/10/27	2.900%	21,440,917	19,123,656	(132,752)	(46,216)	(86,536)	
217	21/11/27	2.900%	21,359,981	19,037,119	(132,752)	(46,006)	(86,746)	
218	21/12/27	2.900%	21,278,849	18,950,374	(132,752)	(45,797)	(86,955)	
219	22/01/27	2.900%	21,197,521	18,863,419	(132,752)	(45,587)	(87,165)	
220	22/02/27	2.900%	21,115,996	18,776,254	(132,752)	(45,376)	(87,376)	
221	22/03/27	2.900%	21,034,275	18,688,878	(132,752)	(45,165)	(87,587)	
222	22/04/27	2.900%	20,952,356	18,601,290	(132,752)	(44,953)	(87,799)	
223	22/05/27	2.900%	20,870,239	18,513,492	(132,752)	(44,741)	(88,011)	
224	22/06/27	2.900%	20,787,923	18,425,481	(132,752)	(44,528)	(88,224)	
225	22/07/27	2.900%	20,705,409	18,337,257	(132,752)	(44,315)	(88,437)	
226	22/08/27	2.900%	20,622,695	18,248,820	(132,752)	(44,101)	(88,651)	
227	22/09/27	2.900%	20,539,781	18,160,170	(132,752)	(43,887)	(88,865)	
228	22/10/27	2.900%	20,456,667	18,071,305	(132,752)	(43,672)	(89,080)	
229	22/11/27	2.900%	20,373,352	17,982,225	(132,752)	(43,457)	(89,295)	(1,000,000)
230	22/12/27	2.900%	20,289,836	16,892,931	(132,752)	(40,825)	(91,927)	
231	23/01/27	2.900%	20,206,118	16,801,003	(132,752)	(40,602)	(92,149)	
232	23/02/27	2.900%	20,122,197	16,708,854	(132,752)	(40,380)	(92,372)	
233	23/03/27	2.900%	20,038,074	16,616,482	(132,752)	(40,156)	(92,595)	
234	23/04/27	2.900%	19,953,748	16,523,886	(132,752)	(39,933)	(92,819)	
235	23/05/27	2.900%	19,869,217	16,431,067	(132,752)	(39,708)	(93,043)	
236	23/06/27	2.900%	19,784,483	16,338,024	(132,752)	(39,484)	(93,268)	
237	23/07/27	2.900%	19,699,543	16,244,755	(132,752)	(39,258)	(93,494)	
238	23/08/27	2.900%	19,614,399	16,151,262	(132,752)	(39,032)	(93,720)	
239	23/09/27	2.900%	19,529,048	16,057,542	(132,752)	(38,806)	(93,946)	
240	23/10/27	2.900%	19,443,492	15,963,596	(132,752)	(38,579)	(94,173)	



【住宅ローン1 返済計画表詳細（繰上返済有）】

計算日：2015/4/16

借入金融機関：

返済総額： 53,611,144 円

支払利息総額： 18,611,144 円

返済回数	返済日	適用利率	ローン残高	繰上返済後 ローン残高	1回あたり 返済金額	うち利息	うち元本	繰上返済
241	23/11/27	2.900%	19,357,728	15,869,423	(132,752)	(38,351)	(94,401)	
242	23/12/27	2.900%	19,271,757	15,775,022	(132,752)	(38,123)	(94,629)	
243	24/01/27	2.900%	19,185,579	15,680,393	(132,752)	(37,894)	(94,858)	
244	24/02/27	2.900%	19,099,192	15,585,535	(132,752)	(37,665)	(95,087)	
245	24/03/27	2.900%	19,012,597	15,490,448	(132,752)	(37,435)	(95,317)	
246	24/04/27	2.900%	18,925,792	15,395,132	(132,752)	(37,205)	(95,547)	
247	24/05/27	2.900%	18,838,777	15,299,585	(132,752)	(36,974)	(95,778)	
248	24/06/27	2.900%	18,751,553	15,203,807	(132,752)	(36,743)	(96,009)	
249	24/07/27	2.900%	18,664,117	15,107,798	(132,752)	(36,511)	(96,241)	
250	24/08/27	2.900%	18,576,470	15,011,556	(132,752)	(36,278)	(96,474)	
251	24/09/27	2.900%	18,488,611	14,915,082	(132,752)	(36,045)	(96,707)	
252	24/10/27	2.900%	18,400,540	14,818,375	(132,752)	(35,811)	(96,941)	
253	24/11/27	2.900%	18,312,256	14,721,434	(132,752)	(35,577)	(97,175)	
254	24/12/27	2.900%	18,223,759	14,624,259	(132,752)	(35,342)	(97,410)	
255	25/01/27	2.900%	18,135,048	14,526,849	(132,752)	(35,107)	(97,645)	
256	25/02/27	2.900%	18,046,122	14,429,204	(132,752)	(34,871)	(97,881)	
257	25/03/27	2.900%	17,956,982	14,331,323	(132,752)	(34,634)	(98,118)	
258	25/04/27	2.900%	17,867,626	14,233,205	(132,752)	(34,397)	(98,355)	
259	25/05/27	2.900%	17,778,054	14,134,850	(132,752)	(34,159)	(98,593)	
260	25/06/27	2.900%	17,688,266	14,036,257	(132,752)	(33,921)	(98,831)	
261	25/07/27	2.900%	17,598,261	13,937,426	(132,752)	(33,682)	(99,070)	
262	25/08/27	2.900%	17,508,038	13,838,356	(132,752)	(33,443)	(99,309)	
263	25/09/27	2.900%	17,417,597	13,739,047	(132,752)	(33,203)	(99,549)	
264	25/10/27	2.900%	17,326,938	13,639,498	(132,752)	(32,962)	(99,790)	
265	25/11/27	2.900%	17,236,059	13,539,708	(132,752)	(32,721)	(100,031)	
266	25/12/27	2.900%	17,144,961	13,439,677	(132,752)	(32,479)	(100,273)	
267	26/01/27	2.900%	17,053,643	13,339,405	(132,752)	(32,237)	(100,515)	
268	26/02/27	2.900%	16,962,104	13,238,890	(132,752)	(31,994)	(100,758)	
269	26/03/27	2.900%	16,870,344	13,138,132	(132,752)	(31,750)	(101,001)	
270	26/04/27	2.900%	16,778,362	13,037,130	(132,752)	(31,506)	(101,245)	
271	26/05/27	2.900%	16,686,158	12,935,885	(132,752)	(31,262)	(101,490)	
272	26/06/27	2.900%	16,593,731	12,834,395	(132,752)	(31,016)	(101,735)	
273	26/07/27	2.900%	16,501,081	12,732,659	(132,752)	(30,771)	(101,981)	
274	26/08/27	2.900%	16,408,206	12,630,678	(132,752)	(30,524)	(102,228)	
275	26/09/27	2.900%	16,315,108	12,528,450	(132,752)	(30,277)	(102,475)	
276	26/10/27	2.900%	16,221,784	12,425,975	(132,752)	(30,029)	(102,722)	
277	26/11/27	2.900%	16,128,235	12,323,253	(132,752)	(29,781)	(102,971)	
278	26/12/27	2.900%	16,034,459	12,220,282	(132,752)	(29,532)	(103,220)	
279	27/01/27	2.900%	15,940,457	12,117,063	(132,752)	(29,283)	(103,469)	
280	27/02/27	2.900%	15,846,228	12,013,594	(132,752)	(29,033)	(103,719)	
281	27/03/27	2.900%	15,751,771	11,909,875	(132,752)	(28,782)	(103,970)	
282	27/04/27	2.900%	15,657,086	11,805,905	(132,752)	(28,531)	(104,221)	
283	27/05/27	2.900%	15,562,172	11,701,684	(132,752)	(28,279)	(104,473)	
284	27/06/27	2.900%	15,467,029	11,597,211	(132,752)	(28,027)	(104,725)	
285	27/07/27	2.900%	15,371,656	11,492,486	(132,752)	(27,774)	(104,978)	
286	27/08/27	2.900%	15,276,052	11,387,508	(132,752)	(27,520)	(105,232)	
287	27/09/27	2.900%	15,180,217	11,282,276	(132,752)	(27,265)	(105,486)	
288	27/10/27	2.900%	15,084,151	11,176,789	(132,752)	(27,011)	(105,741)	
289	27/11/27	2.900%	14,987,853	11,071,048	(132,752)	(26,755)	(105,997)	
290	27/12/27	2.900%	14,891,321	10,965,051	(132,752)	(26,499)	(106,253)	
291	28/01/27	2.900%	14,794,557	10,858,798	(132,752)	(26,242)	(106,510)	
292	28/02/27	2.900%	14,697,558	10,752,288	(132,752)	(25,985)	(106,767)	
293	28/03/27	2.900%	14,600,326	10,645,521	(132,752)	(25,727)	(107,025)	
294	28/04/27	2.900%	14,502,858	10,538,496	(132,752)	(25,468)	(107,284)	
295	28/05/27	2.900%	14,405,155	10,431,212	(132,752)	(25,209)	(107,543)	
296	28/06/27	2.900%	14,307,215	10,323,669	(132,752)	(24,949)	(107,803)	
297	28/07/27	2.900%	14,209,039	10,215,866	(132,752)	(24,688)	(108,064)	
298	28/08/27	2.900%	14,110,626	10,107,802	(132,752)	(24,427)	(108,325)	
299	28/09/27	2.900%	14,011,974	9,999,478	(132,752)	(24,165)	(108,586)	
300	28/10/27	2.900%	13,913,085	9,890,891	(132,752)	(23,903)	(108,849)	

【住宅ローン1 返済計画表詳細（繰上返済有）】

計算日：2015/4/16

借入金融機関：

返済総額： 53,611,144 円

支払利息総額： 18,611,144 円

返済回数	返済日	適用利率	ローン残高	繰上返済後 ローン残高	1回あたり 返済金額	うち利息	うち元本	繰上返済
301	28/11/27	2.900%	13,813,956	9,782,042	(132,752)	(23,640)	(109,112)	
302	28/12/27	2.900%	13,714,588	9,672,930	(132,752)	(23,376)	(109,376)	
303	29/01/27	2.900%	13,614,980	9,563,555	(132,752)	(23,112)	(109,640)	
304	29/02/27	2.900%	13,515,131	9,453,915	(132,752)	(22,847)	(109,905)	
305	29/03/27	2.900%	13,415,040	9,344,010	(132,752)	(22,581)	(110,171)	
306	29/04/27	2.900%	13,314,708	9,233,839	(132,752)	(22,315)	(110,437)	
307	29/05/27	2.900%	13,214,134	9,123,402	(132,752)	(22,048)	(110,704)	
308	29/06/27	2.900%	13,113,316	9,012,699	(132,752)	(21,781)	(110,971)	
309	29/07/27	2.900%	13,012,254	8,901,728	(132,752)	(21,513)	(111,239)	
310	29/08/27	2.900%	12,910,949	8,790,488	(132,752)	(21,244)	(111,508)	
311	29/09/27	2.900%	12,809,398	8,678,980	(132,752)	(20,974)	(111,778)	
312	29/10/27	2.900%	12,707,603	8,567,202	(132,752)	(20,704)	(112,048)	
313	29/11/27	2.900%	12,605,561	8,455,155	(132,752)	(20,433)	(112,319)	
314	29/12/27	2.900%	12,503,272	8,342,836	(132,752)	(20,162)	(112,590)	
315	30/01/27	2.900%	12,400,737	8,230,246	(132,752)	(19,890)	(112,862)	
316	30/02/27	2.900%	12,297,953	8,117,384	(132,752)	(19,617)	(113,135)	
317	30/03/27	2.900%	12,194,921	8,004,249	(132,752)	(19,344)	(113,408)	
318	30/04/27	2.900%	12,091,641	7,890,841	(132,752)	(19,070)	(113,682)	
319	30/05/27	2.900%	11,988,110	7,777,158	(132,752)	(18,795)	(113,957)	
320	30/06/27	2.900%	11,884,330	7,663,201	(132,752)	(18,519)	(114,232)	
321	30/07/27	2.900%	11,780,298	7,548,969	(132,752)	(18,243)	(114,509)	
322	30/08/27	2.900%	11,676,015	7,434,460	(132,752)	(17,967)	(114,785)	
323	30/09/27	2.900%	11,571,480	7,319,675	(132,752)	(17,689)	(115,063)	
324	30/10/27	2.900%	11,466,693	7,204,612	(132,752)	(17,411)	(115,341)	
325	30/11/27	2.900%	11,361,652	7,089,272	(132,752)	(17,132)	(115,619)	
326	30/12/27	2.900%	11,256,358	6,973,652	(132,752)	(16,853)	(115,899)	
327	31/01/27	2.900%	11,150,809	6,857,753	(132,752)	(16,573)	(116,179)	
328	31/02/27	2.900%	11,045,005	6,741,574	(132,752)	(16,292)	(116,460)	
329	31/03/27	2.900%	10,938,945	6,625,114	(132,752)	(16,011)	(116,741)	
330	31/04/27	2.900%	10,832,629	6,508,373	(132,752)	(15,729)	(117,023)	
331	31/05/27	2.900%	10,726,056	6,391,350	(132,752)	(15,446)	(117,306)	
332	31/06/27	2.900%	10,619,225	6,274,044	(132,752)	(15,162)	(117,590)	
333	31/07/27	2.900%	10,512,136	6,156,454	(132,752)	(14,878)	(117,874)	
334	31/08/27	2.900%	10,404,789	6,038,580	(132,752)	(14,593)	(118,159)	
335	31/09/27	2.900%	10,297,182	5,920,422	(132,752)	(14,308)	(118,444)	
336	31/10/27	2.900%	10,189,315	5,801,978	(132,752)	(14,021)	(118,730)	
337	31/11/27	2.900%	10,081,187	5,683,247	(132,752)	(13,735)	(119,017)	
338	31/12/27	2.900%	9,972,798	5,564,230	(132,752)	(13,447)	(119,305)	
339	32/01/27	2.900%	9,864,147	5,444,925	(132,752)	(13,159)	(119,593)	
340	32/02/27	2.900%	9,755,234	5,325,331	(132,752)	(12,870)	(119,882)	
341	32/03/27	2.900%	9,646,057	5,205,449	(132,752)	(12,580)	(120,172)	
342	32/04/27	2.900%	9,536,616	5,085,277	(132,752)	(12,289)	(120,462)	
343	32/05/27	2.900%	9,426,911	4,964,815	(132,752)	(11,998)	(120,754)	
344	32/06/27	2.900%	9,316,941	4,844,061	(132,752)	(11,706)	(121,045)	
345	32/07/27	2.900%	9,206,705	4,723,016	(132,752)	(11,414)	(121,338)	
346	32/08/27	2.900%	9,096,203	4,601,678	(132,752)	(11,121)	(121,631)	
347	32/09/27	2.900%	8,985,433	4,480,046	(132,752)	(10,827)	(121,925)	
348	32/10/27	2.900%	8,874,396	4,358,121	(132,752)	(10,532)	(122,220)	
349	32/11/27	2.900%	8,763,091	4,235,902	(132,752)	(10,237)	(122,515)	
350	32/12/27	2.900%	8,651,516	4,113,387	(132,752)	(9,941)	(122,811)	
351	33/01/27	2.900%	8,539,672	3,990,575	(132,752)	(9,644)	(123,108)	
352	33/02/27	2.900%	8,427,558	3,867,467	(132,752)	(9,346)	(123,406)	
353	33/03/27	2.900%	8,315,173	3,744,062	(132,752)	(9,048)	(123,704)	
354	33/04/27	2.900%	8,202,516	3,620,358	(132,752)	(8,749)	(124,003)	
355	33/05/27	2.900%	8,089,587	3,496,355	(132,752)	(8,450)	(124,302)	
356	33/06/27	2.900%	7,976,385	3,372,053	(132,752)	(8,149)	(124,603)	
357	33/07/27	2.900%	7,862,909	3,247,450	(132,752)	(7,848)	(124,904)	
358	33/08/27	2.900%	7,749,159	3,122,546	(132,752)	(7,546)	(125,206)	
359	33/09/27	2.900%	7,635,134	2,997,341	(132,752)	(7,244)	(125,508)	
360	33/10/27	2.900%	7,520,834	2,871,832	(132,752)	(6,940)	(125,812)	

【住宅ローン1 返済計画表詳細（繰上返済有）】

計算日：2015/4/16

借入金融機関：

返済総額： 53,611,144 円

支払利息総額： 18,611,144 円

返済回数	返済日	適用利率	ローン残高	繰上返済後 ローン残高	1回あたり 返済金額	うち利息	うち元本	繰上返済
361	33/11/27	2.900%	7,406,258	2,746,021	(132,752)	(6,636)	(126,116)	
362	33/12/27	2.900%	7,291,404	2,619,905	(132,752)	(6,331)	(126,420)	
363	34/01/27	2.900%	7,176,273	2,493,485	(132,752)	(6,026)	(126,726)	
364	34/02/27	2.900%	7,060,864	2,366,759	(132,752)	(5,720)	(127,032)	
365	34/03/27	2.900%	6,945,176	2,239,726	(132,752)	(5,413)	(127,339)	
366	34/04/27	2.900%	6,829,208	2,112,387	(132,752)	(5,105)	(127,647)	
367	34/05/27	2.900%	6,712,960	1,984,740	(132,752)	(4,796)	(127,955)	
368	34/06/27	2.900%	6,596,431	1,856,785	(132,752)	(4,487)	(128,265)	
369	34/07/27	2.900%	6,479,621	1,728,520	(132,752)	(4,177)	(128,575)	
370	34/08/27	2.900%	6,362,528	1,599,946	(132,752)	(3,867)	(128,885)	
371	34/09/27	2.900%	6,245,152	1,471,060	(132,752)	(3,555)	(129,197)	
372	34/10/27	2.900%	6,127,493	1,341,863	(132,752)	(3,243)	(129,509)	
373	34/11/27	2.900%	6,009,549	1,212,354	(132,752)	(2,930)	(129,822)	
374	34/12/27	2.900%	5,891,320	1,082,532	(132,752)	(2,616)	(130,136)	
375	35/01/27	2.900%	5,772,806	952,397	(132,752)	(2,302)	(130,450)	
376	35/02/27	2.900%	5,654,005	821,946	(132,752)	(1,986)	(130,766)	
377	35/03/27	2.900%	5,534,917	691,181	(132,752)	(1,670)	(131,082)	
378	35/04/27	2.900%	5,415,541	560,099	(132,752)	(1,354)	(131,398)	
379	35/05/27	2.900%	5,295,876	428,701	(132,752)	(1,036)	(131,716)	
380	35/06/27	2.900%	5,175,923	296,985	(132,752)	(718)	(132,034)	
381	35/07/27	2.900%	5,055,680	164,951	(132,752)	(399)	(132,353)	
382	35/08/27	2.900%	4,935,146	32,598	(32,676)	(79)	(32,598)	
383		2.900%						
384		2.900%						
385		2.900%						
386		2.900%						
387		2.900%						
388		2.900%						
389		2.900%						
390		2.900%						
391		2.900%						
392		2.900%						
393		2.900%						
394		2.900%						
395		2.900%						
396		2.900%						
397		2.900%						
398		2.900%						
399		2.900%						
400		2.900%						
401		2.900%						
402		2.900%						
403		2.900%						
404		2.900%						
405		2.900%						
406		2.900%						
407		2.900%						
408		2.900%						
409		2.900%						
410		2.900%						
411		2.900%						
412		2.900%						
413		2.900%						
414		2.900%						
415		2.900%						
416		2.900%						
417		2.900%						
418		2.900%						
419		2.900%						
420		2.900%						



(ローン残高：円)

# 住宅ローン1残高グラフ

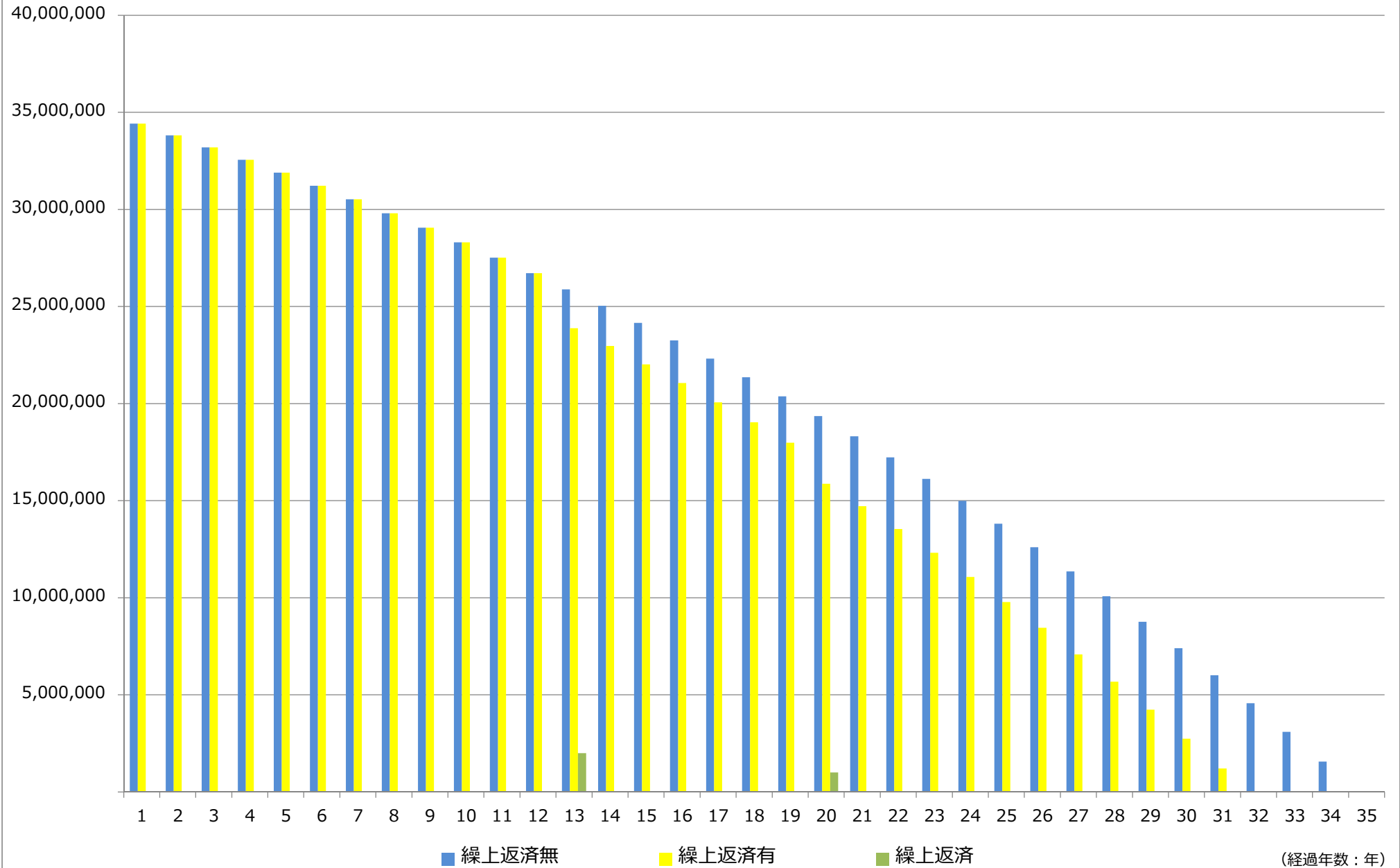

【繰上返済による利息軽減効果・返済期間短縮効果】

<住宅ローン1>

	繰上返済無	繰上返済有
合計繰上返済額	-	¥3,000,000
返済総額	¥55,755,791	¥53,611,144
うち支払利息総額	¥20,755,791	¥18,611,144
返済回数	420	382
返済期間	35年0ヶ月	31年10ヶ月

支払利息軽減効果	¥2,144,647
返済期間短縮回数	38
返済期間短縮期間	3年2ヶ月

キャッシュフロー表へ反映	繰上返済有
--------------	-------

<住宅ローン2>

	繰上返済無	繰上返済有
合計繰上返済額	-	
返済総額		
うち支払利息総額		
返済回数		
返済期間	0年0ヶ月	0年0ヶ月

支払利息軽減効果	
返済期間短縮回数	
返済期間短縮期間	0年0ヶ月

キャッシュフロー表へ反映	繰上返済無
--------------	-------



ライフプランシミュレーション表

2015/4/16

		年度(西暦)	2015	2016	2017	2018	2019	2020	2021	2022	2023	2024	2025	2026	2027	2028	2029	2030	2031	2032	2033	2034	2035	2036	2037	2038	2039	2040	2041	2042	2043	2044		
遺族のキャッシュフロー表	家族年齢	花子	41	42	43	44	45	46	47	48	49	50	51	52	53	54	55	56	57	58	59	60	61	62	63	64	65	66	67	68	69	70		
		一郎	14	15	16	17	18	19	20	21	22	23	24	25	26	27	28	29	30	31	32	33	34	35	36	37	38	39	40	41	42	43		
		二郎	8	9	10	11	12	13	14	15	16	17	18	19	20	21	22	23	24	25	26	27	28	29	30	31	32	33	34	35	36	37		
	項目名		上昇率	2015	2016	2017	2018	2019	2020	2021	2022	2023	2024	2025	2026	2027	2028	2029	2030	2031	2032	2033	2034	2035	2036	2037	2038	2039	2040	2041	2042	2043	2044	
	遺族の収入	遺族基礎年金		123	123	123	123	123	100	100	100	100	100	100																				
		遺族厚生/共済年金		49	49	49	49	49	49	49	49	49	49	49	49	49	49	49	49	49	49	49	49	49	49	49	49	49	49	49	49	49		
		遺族共済年金(職域部分)																																
		中高年齢加算													59	59	59	59	59	59	59	59	59	59	59	59	59							
		老齢基礎年金																											70	70	70	70	70	
		配偶者収入		120	120	120	120	120	120	120	120	120	120	120	120	120	120	120	120	120	120	120	120	120	120	120	120	120						
		死亡退職金・弔慰金		1,250																														
	合計(万円)		1,542	292	292	292	292	269	269	269	269	269	269	269	227	227	227	227	227	227	227	227	227	227	227	227	227	239	119	119	119	119	119	
	遺族の支出	生活費		204	204	204	204	204	204	204	204	204	204	204	204	204	204	204	204	204	204	204	204	204	204	204	204	144	144	144	144	144		
		住宅費(家賃)																																
		住宅関連費		30	30	30	30	30	30	30	30	30	30	30	30	30	30	30	30	30	30	30	30	30	30	30	30	30	30	30	30	30	30	
		生命・損害保険料		12	12	12	12	12	12	12	12	12	12	12	12	12	12	12	12	12	12	12	12	12	12	12	12	12						
		教育資金	0.50%	76	76	129	129	130	193	194	195	250	101	102	151	152	153	154																
		娯楽・旅行	0.50%	10	10	10	10	10	10	10	10	10	10	10	11	11	11	11	11	11	11	11	11	11	11	11	11	11	11	11	11	11	11	
		緊急資金・使途不明金	0.50%	24	24	24	24	24	25	25	25	25	25	25	25	25	25	26	26	26	26	26	26	26	27	27	27	27	27	27	27	27	28	28
		0.50%																																
0.50%																																		
0.50%																																		
合計(万円)		356	356	409	410	411	474	475	476	531	383	383	433	434	435	436	283	283	283	283	271	272	272	272	272	212	213	213	213	213	213			
年間収支(万円)		1,186	-64	-117	-118	-119	-205	-206	-207	-262	-113	-114	-206	-207	-208	-209	-55	-55	-56	-56	-44	-44	-44	-45	-45	27	-94	-94	-94	-94	-94			
金融資産残高(万円)		2,021	1,957	1,840	1,722	1,603	1,398	1,193	986	724	611	496	291	84	-124	-333	-388	-444	-499	-555	-599	-643	-688	-732	-777	-751	-844	-938	-1,032	-1,127	-1,221			
世帯主死亡後の教育資金	一部		45	45	97	97	97	143	143	143	143																							
	二郎		31	31	31	31	31	45	45	45	97	97	97	143	143	143	143																	
	合計(万円)		76	76	127	127	127	188	188	188	240	97	97	143	143	143	143																	

※年齢・金額などの数値は、各年度末(4月1日)現在とします。





ライフプランシミュレーション表

2015/4/16

今後のキャッシュフロー表

年度 (西暦)		2045	2046	2047	2048	2049	2050	2051	2052	2053	2054	2055	2056	2057	2058	2059	2060	2061	2062	2063	2064	2065	2066	2067	2068	2069	2070	2071	2072	2073	2074	
家族 年齢	太郎	74	75	76	77	78	79	80	81	82	83	84	85	86	87	88	89	90	91	92	93	94	95	96	97	98	99	100	101	102	103	
	花子	71	72	73	74	75	76	77	78	79	80	81	82	83	84	85	86	87	88	89	90	91	92	93	94	95	96	97	98	99	100	
	一郎	44	45	46	47	48	49	50	51	52	53	54	55	56	57	58	59	60	61	62	63	64	65	66	67	68	69	70	71	72	73	
	二郎	38	39	40	41	42	43	44	45	46	47	48	49	50	51	52	53	54	55	56	57	58	59	60	61	62	63	64	65	66	67	
項目名		上昇率	2045	2046	2047	2048	2049	2050	2051	2052	2053	2054	2055	2056	2057	2058	2059	2060	2061	2062	2063	2064	2065	2066	2067	2068	2069	2070	2071	2072	2073	2074
収入 万円	世帯主収入	0.10%																														
	配偶者収入																															
	世帯主公的年金		170	170	170	170	170	170	170	170	170	170	170	170	170	170	170	170	170	170	170	170	170	170	170	170	170	170	170	170	170	
	配偶者公的年金		80	80	80	80	80	80	80	80	80	80	80	80	80	80	80	80	80	80	80	80	80	80	80	80	80	80	80	80	80	
	再就職																															
	個人年金																															
	退職金																															
	合計 (万円)		250	250	250	250	250	250	250	250	250	250	250	250	250	250	250	250	250	250	250	250	250	250	250	250	250	250	250	250	250	
支出 万円	生活費		240	240	240	240	240	240	240	240	240	240	240	240	240	240	240	240	240	240	240	240	240	240	240	240	240	240	240	240		
	住宅費 (家賃)																															
	住宅購入																															
	住宅ローン返済																															
	住宅関連費		30	30	30	30	30	30	30	30	30	30	30	30	30	30	30	30	30	30	30	30	30	30	30	30	30	30	30	30	30	
	その他ローン																															
	生命・損害保険料																															
	教育資金	0.50%																														
	自動車関係費	0.50%																														
	旅行・帰省	0.50%	29	29	29	29	30	30	30																							
	緊急資金・使途不明金	0.50%																														
		0.50%																														
		0.50%																														
		0.50%																														
		0.50%																														
	合計 (万円)		299	299	299	299	300	300	300	270	270	270	270	270	270	270	270	270	270	270	270	270	270	270	270	270	270	270	240	240	240	240
	年間収支 (万円)		-49	-50	-50	-50	-50	-50	-50	-20	-20	-20	-20	-20	-20	-20	-20	-20	-20	-20	-20	-20	-20	-20	-20	-20	-20	-20	10	10	10	10
金融資産残高 (万円)		570	521	471	421	371	321	270	250	230	209	189	168	148	128	107	87	66	46	25	5	-15	-36	-56	-77	-97	-117	-108	-98	-79		
住宅ローン残高																																
教育 資金 の 推 移	一郎																															
	二郎																															
	合計 (万円)																															

※年齢・金額などの数値は、各年度末 (4月1日) 現在とします。



ライフプランシミュレーション表

2015/4/16

年度 (西暦)		2045	2046	2047	2048	2049	2050	2051	2052	2053	2054	2055	2056	2057	2058	2059	2060	2061	2062	2063	2064	2065	2066	2067	2068	2069	2070	2071	2072	2073	2074		
家族 年齢	花子	71	72	73	74	75	76	77	78	79	80	81	82	83	84	85	86	87	88	89	90	91	92	93	94	95	96	97	98	99	100		
	一郎	44	45	46	47	48	49	50	51	52	53	54	55	56	57	58	59	60	61	62	63	64	65	66	67	68	69	70	71	72	73		
	二郎	38	39	40	41	42	43	44	45	46	47	48	49	50	51	52	53	54	55	56	57	58	59	60	61	62	63	64	65	66	67		
遺族の必要資金合計 (万円)		3,884	3,670	3,457	3,243	3,029	2,814	2,600	2,385	2,170	1,955	1,740	1,566	1,392	1,218	1,044	870	696	522	348	174												
世帯主死亡時貯蓄残高		570	521	471	421	371	321	270	250	230	209	189	168	148	128	107	87	66	46	25	5												
死亡退職金・弔慰金																																	
公的年金受取額累計		3,676	3,514	3,352	3,190	3,028	2,865	2,703	2,541	2,379	2,217	2,055	1,892	1,730	1,568	1,406	1,244	1,082	920	757	595												
配偶者収入累計																																	
その他収入																																	
生命保険																																	
遺族の収入合計 (万円)		4,246	4,035	3,823	3,611	3,398	3,186	2,974	2,791	2,609	2,426	2,243	2,061	1,878	1,696	1,513	1,331	1,148	965	783	600												
不足額 (必要保障額) (万円)		-362	-364	-366	-368	-370	-372	-374	-406	-438	-471	-503	-495	-486	-478	-469	-461	-452	-443	-435	-426												

※年齢・金額などの数値は、各年度末 (4月1日) 現在とします。

# ライフプランシミュレーショングラフ (1~30年目)

2015/4/16  
年間収支 (万円)

金融資産残高/住宅ローン残高 (万円)

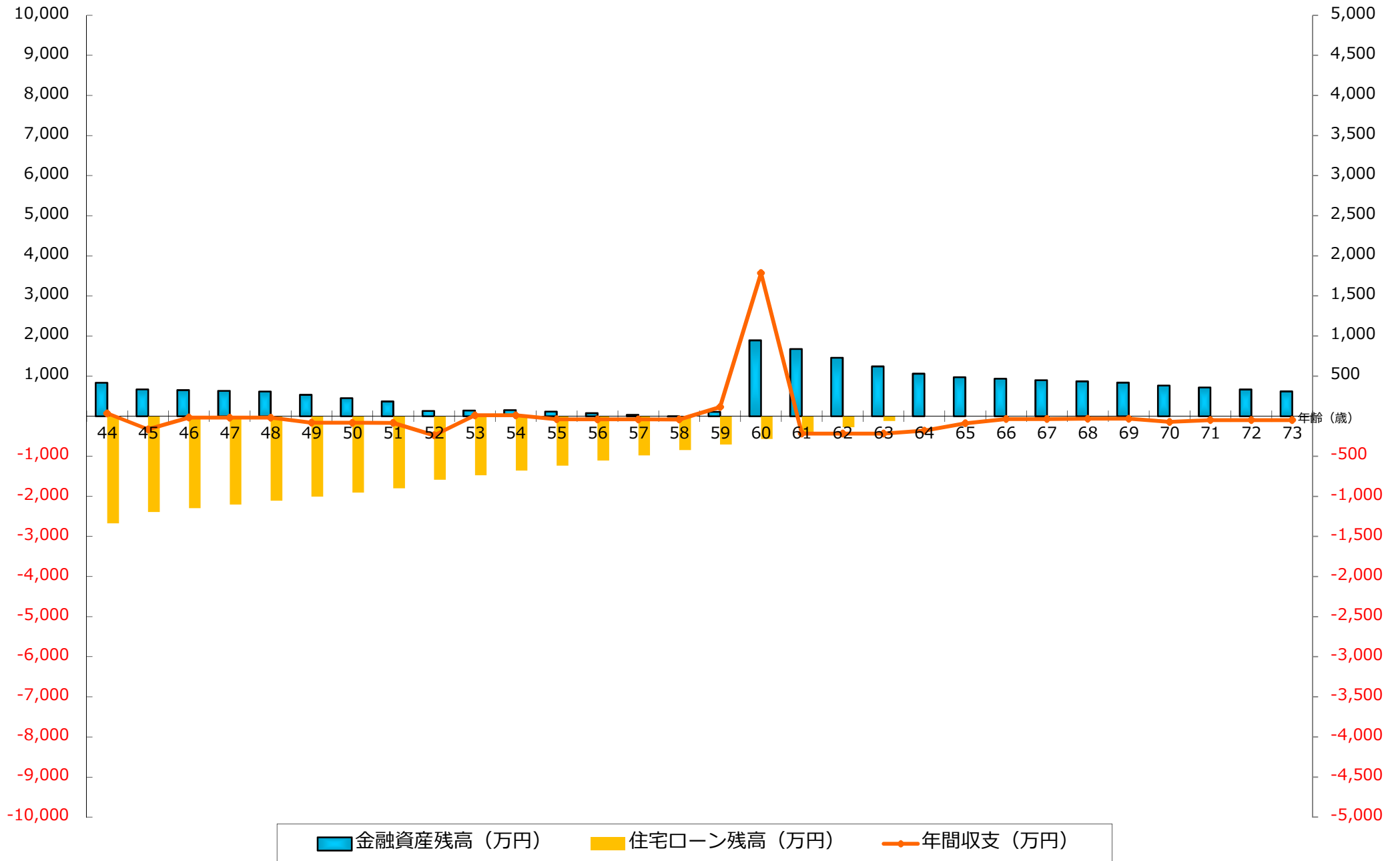

# ライフプランシミュレーショングラフ (31~60年目)

2015/4/16  
年間収支 (万円)

金融資産残高/住宅ローン残高 (万円)

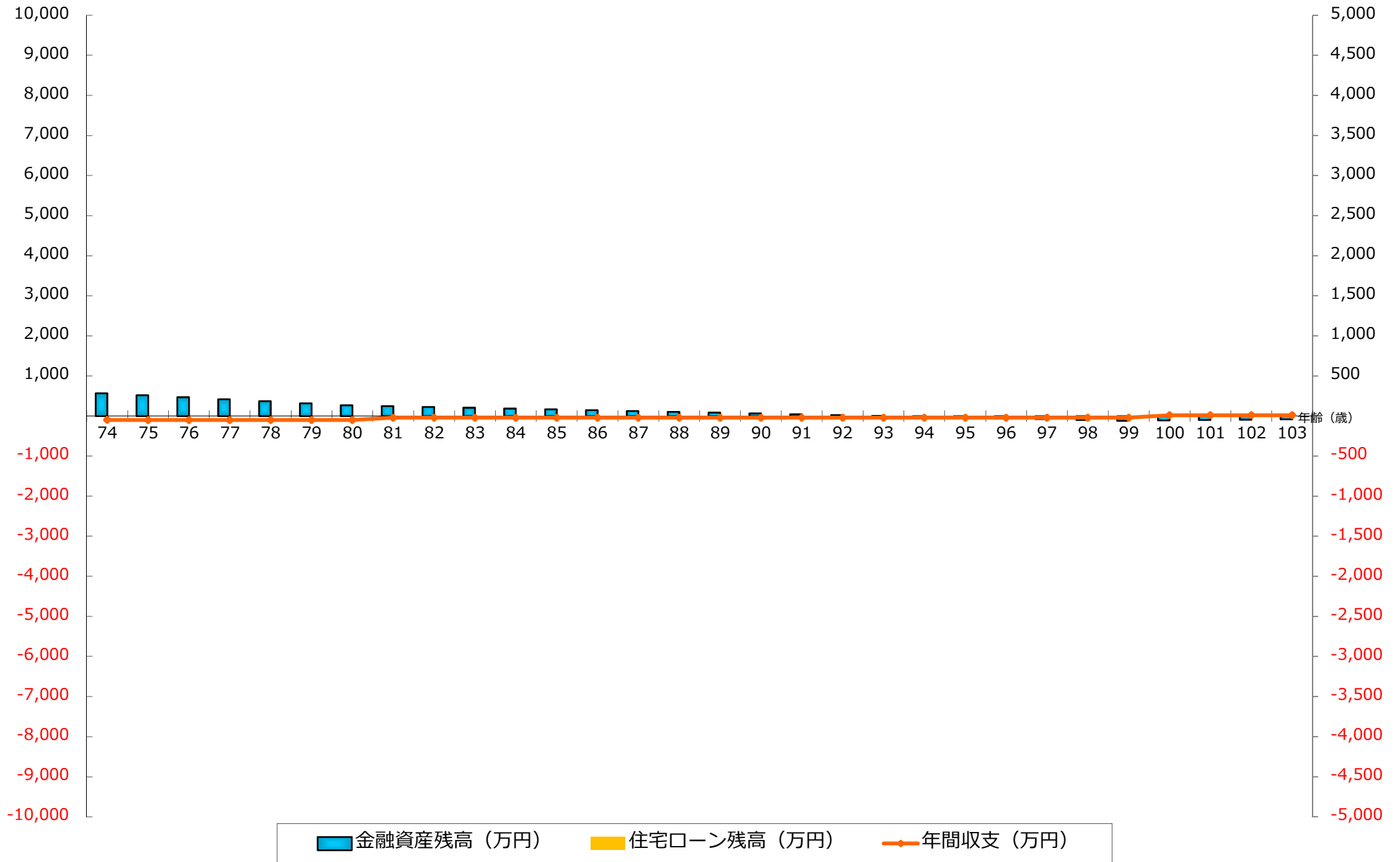

資産残高 (万円)

# 現時点で、世帯主死亡時の遺族のキャッシュフローグラフ1

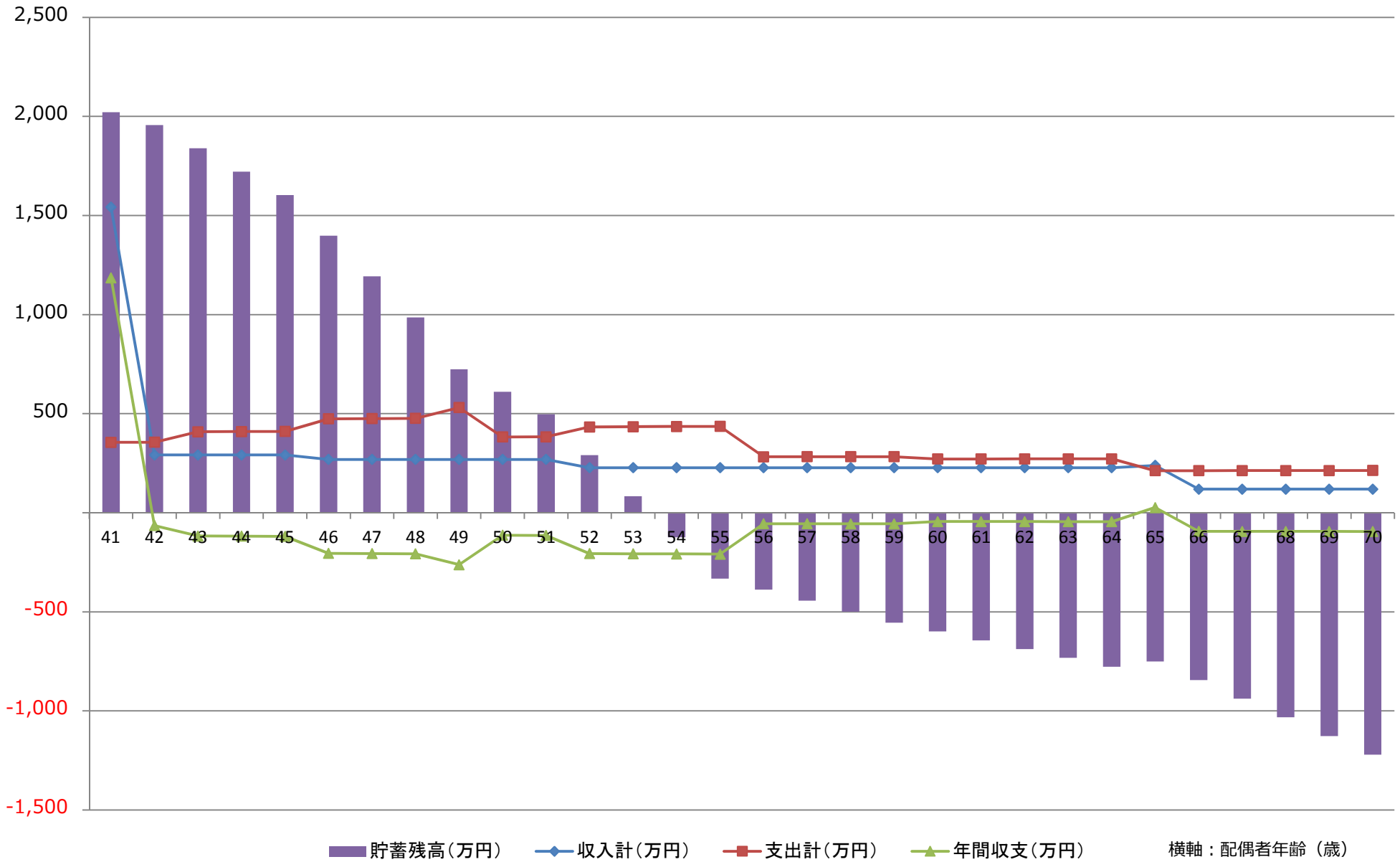

資産残高 (万円)

## 現時点で、世帯主死亡時の遺族のキャッシュフローグラフ2

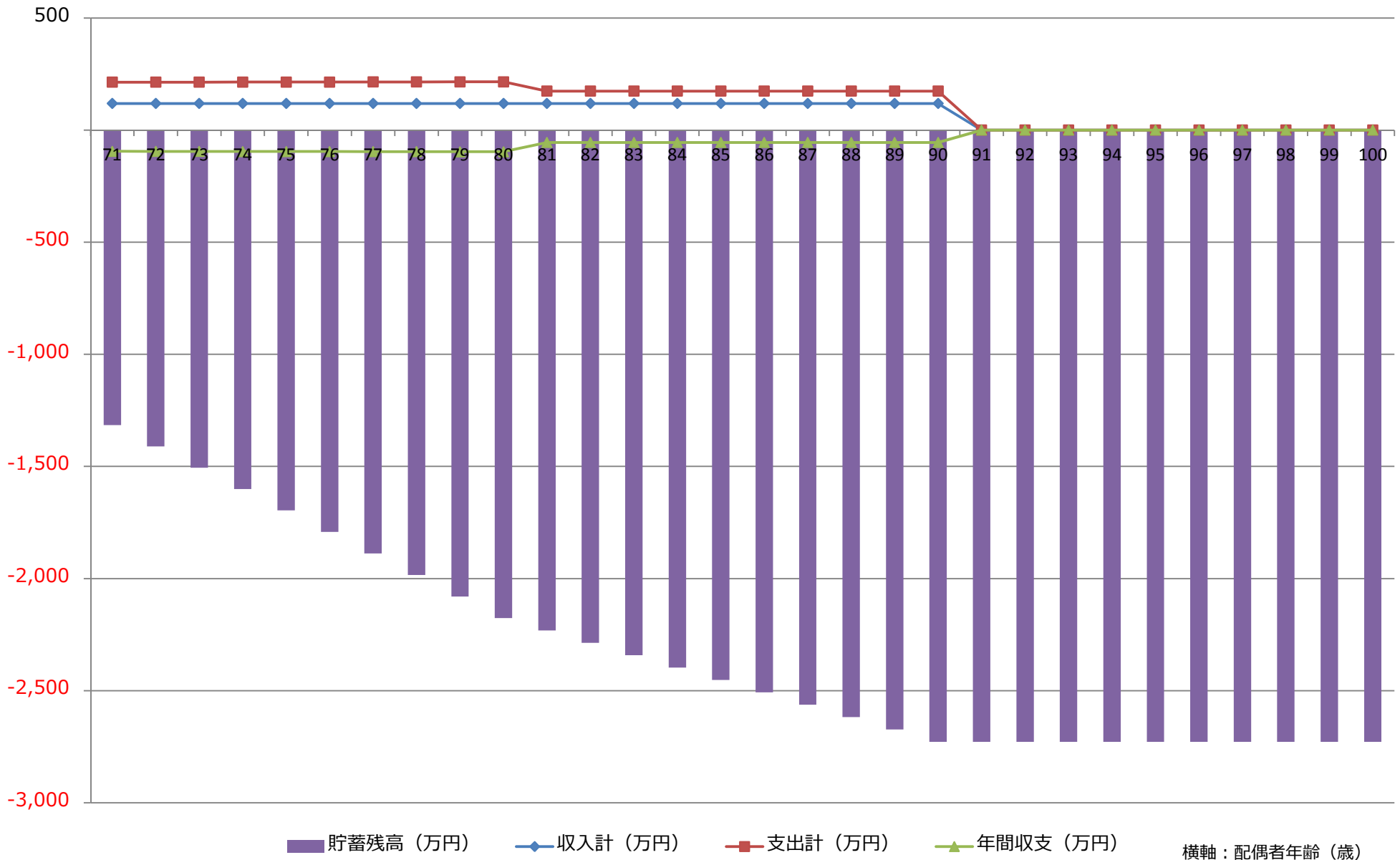



資産残高 (万円)

# 各年齢ごとの、遺族の必要保障額の推移1

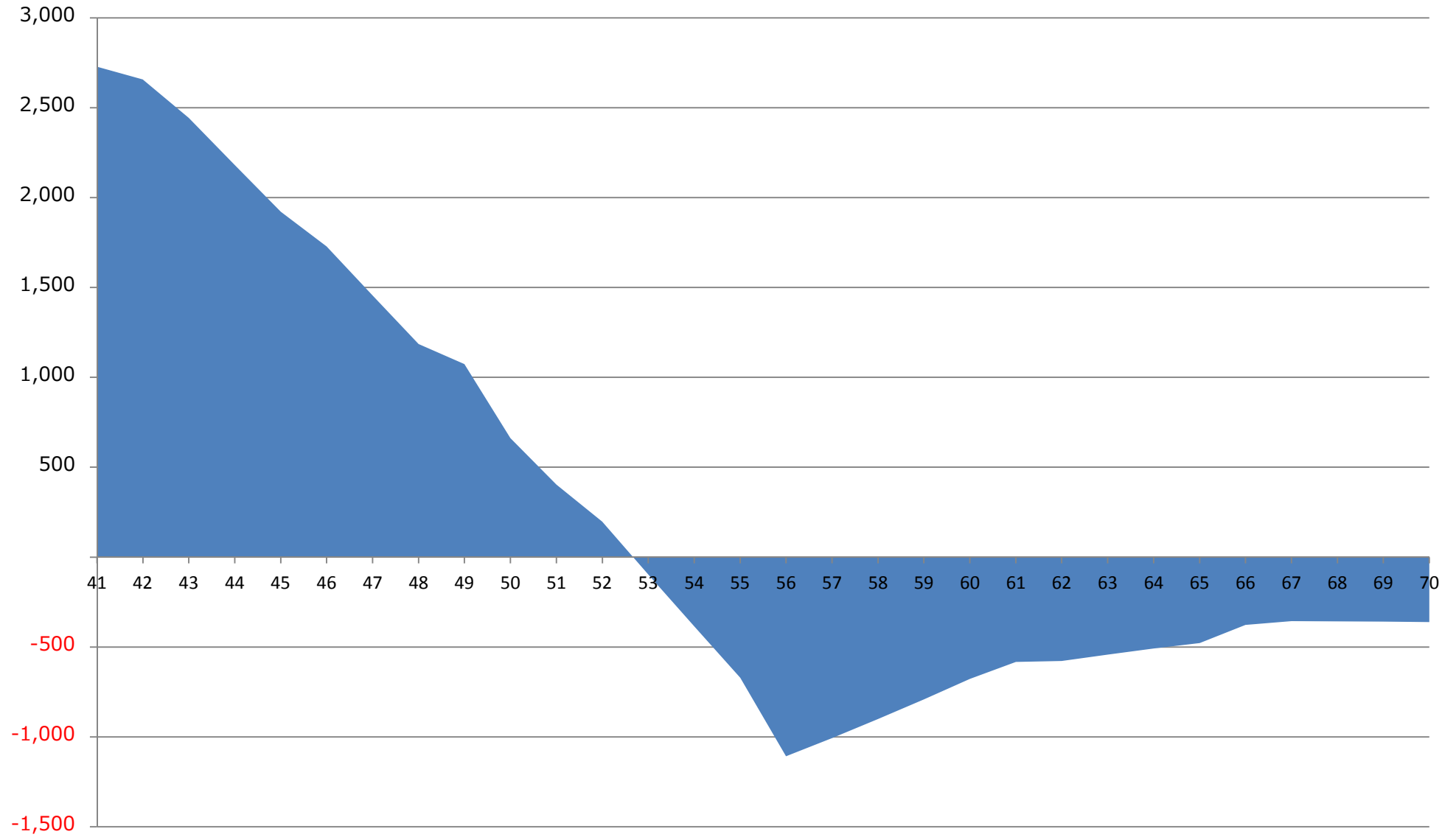

■ 必要保障額 (万円) ※プラスになっている場合、保障が不足していることになります

横軸：配偶者年齢 (歳)

資産残高 (万円)

## 各年齢ごとの、遺族の必要保障額の推移2

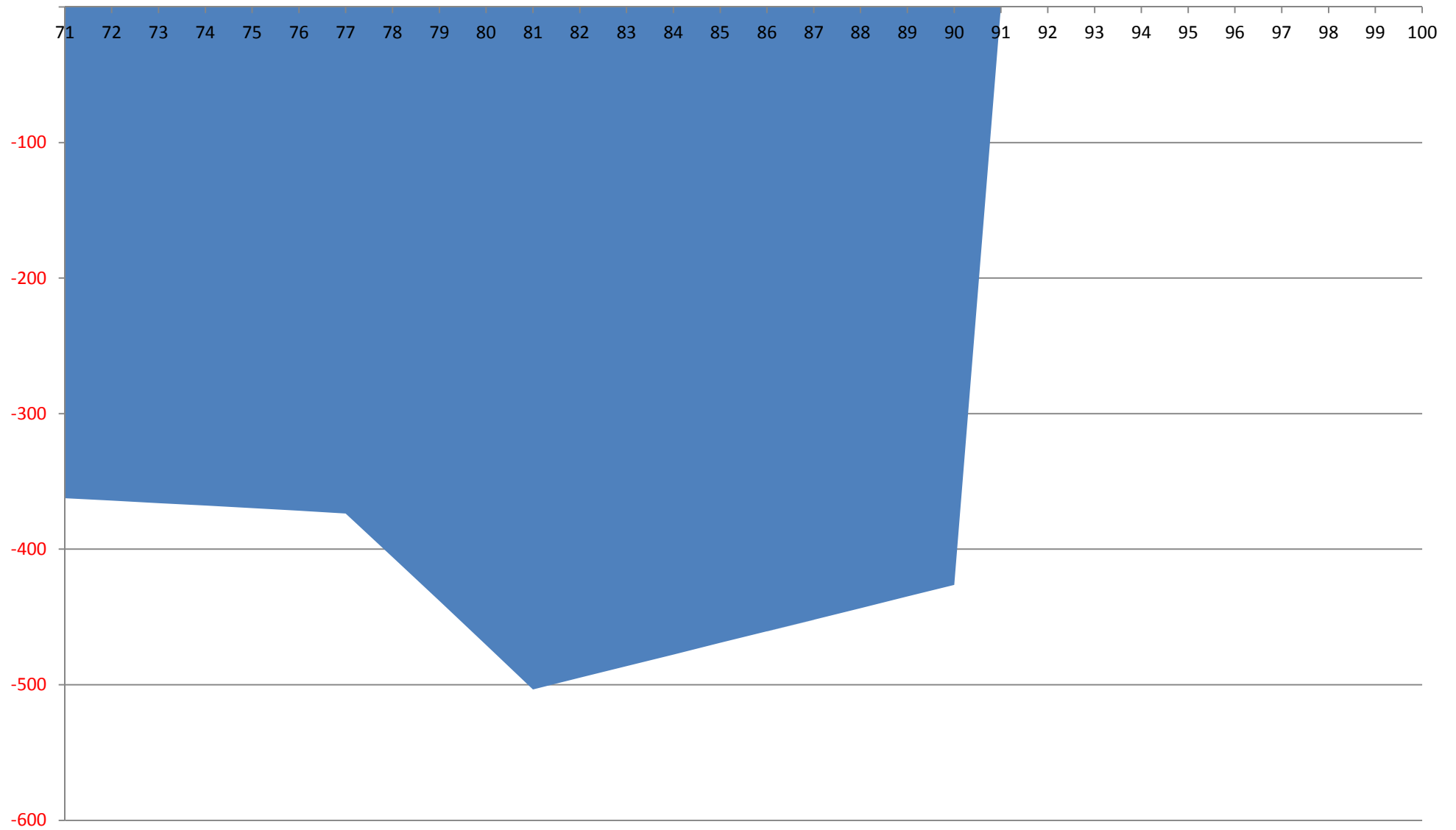

■ 必要保障額 (万円) ※プラスになっている場合、保障が不足していることになります

横軸：配偶者年齢 (歳)